

Elevage chevalin dans le Canton du Jura

Rapport 2010



Photo : Martin Rindlisbacher

Hiloire, 2006, par Hébron-Cadix-Urique
2^{ème} rang au test en station à Avenches

Naisseur : Froidevaux Jean, Delémont
Propriétaire : Froidevaux Pierre-André, Cornol

Table des matières

	Pages
1. Introduction	4-5
2. Concours 2010 / Statistiques	6-15
2.1. Sélection nationale des étalons Glovelier	6-7
2.2. Concours cantonaux	8-10
2.3. Tests en terrain	11
2.4. Concours d'automne	11-13
2.5. Concours des juments sélectionnées demi-sang CH	13
2.6. Epreuves Promotion CH et Sport et Loisir	14
2.7. Jeunes juments d'élite franches-montagnes	15
2.8. Approbation des étalons demi-sang CH	15
2.9. Swiss Breed Classic	15
3. Concours cantonaux, printemps 2010	16-18
4. Juments franches-montagnes suitées en 2010	19-37
5. Juments demi-sang suitées en 2010	38-39
6. Test en terrain attelage/équitation : chevaux franches-montagnes	40-47
7. Test en terrain équitation : chevaux demi-sang	48-49
8. Finales Promotion CH, Sport & Loisirs, Superpromotion	50-53
9. Approbation des étalons franches-montagnes	54
10. Concours des juments sélectionnées demi-sang CH	55
11. Concours des juments d'élite franches-montagnes	56
12. Approbation ordinaire des étalons de la FECH	57
13. Swiss Breed Classic	58
14. Conclusion	59-60

Abréviations

CJA	Chambre Jurassienne d'Agriculture
ECR	Service de l'économie rurale
FECH	Fédération d'Élevage du cheval de Sport CH
FSEC	Fédération suisse des organisations d'élevage chevalin
FSFM	Fédération suisse d'élevage du cheval de la race des Franches-Montagnes
IENA	Institut équestre national d'Avenches
OFAG	Office fédéral de l'agriculture
All.	Allures
Conf.	Conformation
DS	Demi-Sang
Eq.	Équitation
FM	Franches-Montagnes
HG	Hauteur au garrot
Saut lib.	Saut en liberté
SB	Stud-book
Sexe M	Mâle
F	Femelle

Notes d'extérieur / pointage :

Exemple : 8 6 7
8 = type, impression générale
6 = conformation
7 = allures

1. Introduction

Dans le canton du Jura, une Commission temporaire, nommée par le Gouvernement jurassien fin 2009, a été chargée d'étudier les mesures à prendre pour améliorer la rentabilité de l'élevage chevalin; elle a livré son rapport en automne 2010. Celui-ci confirme que le niveau des revenus des éleveurs de chevaux est bas, voire très bas. La Commission propose un catalogue de mesures adressées aux éleveurs, aux organisations d'élevage ainsi qu'au Gouvernement pour améliorer la situation. Le Gouvernement a d'ores et déjà augmenté, pour 2011, son soutien financier pour le marketing, pour la formation des chevaux (la prime pour les tests en terrain sera en principe augmentée de Fr. 100.-) ainsi que pour les personnes désireuses d'acquérir une formation non offerte dans le canton. Dès 2012, si les disponibilités budgétaires le permettent, une prime cantonale de Fr. 200.- pourrait être octroyée aux juments franches-montagnes. De plus, un projet de la nouvelle politique régionale (NPR) ayant pour but la valorisation de toute la "filière cheval" sera lancé en 2011. Le rapport complet peut être téléchargé sous www.jura.ch/DEC/ECR/Production-animale.html (aller en bas de page).

L'année 2010 fut assez difficile au niveau de la commercialisation des chevaux. La suppression de la subvention à l'exportation de la Confédération, la crise économique ainsi que la faiblesse de l'euro en sont les causes principales. La subvention à l'exportation, octroyée par le canton dès le 1^{er} janvier 2010 (12 % du prix de vente, maximum Fr. 800.-), a été la bienvenue dans ce contexte difficile. Dix-sept chevaux ont été vendus directement par la "Liste de chevaux à vendre" de la Fédération jurassienne d'élevage chevalin (FJEC) à un prix moyen de Fr. 8'130.- (Fr. 7'100.- en 2009). Cette référence de prix est importante et doit aider les éleveurs à fixer des prix corrects pour leurs chevaux; elle doit néanmoins être utilisée avec prudence, car de nombreux autres sujets ont été commercialisés directement par les éleveurs, le site internet www.cheval-jura.ch publiant désormais toutes les coordonnées de ces derniers. Les clients demandent un cheval avec un excellent caractère, calme et tranquille. La plus grande attention doit être portée à sélectionner des chevaux bien typés franches-montagnes répondant à ces critères.

Le prix des poulains de boucherie a été fixé à Fr. 8.20 par kg poids mort (PM), soit 20 cts de plus qu'en 2009, pour la période de prise en charge allant de mi-octobre à mi-novembre. Pour les chevaux adultes, le prix indicatif est resté fixé à Fr. 3.50 par kg PM. L'entreprise Prodega, en collaboration avec Bell, a pour la troisième année consécutive commercialisé des poulains de boucherie en provenance de la région. Cent dix-sept sujets ont ainsi été écoulés par ce canal sous la marque de provenance "Original", en propriété de la FJEC. Le site internet www.viande-chevaline-suisse.ch, a été mis en ligne fin 2010 pour faire la promotion de cette marque. Outre des informations générales, il permet aux internautes de trouver les adresses des bouchers partenaires ainsi que de nombreuses recettes de cuisine alléchantes.

La brochure "Du cheval", destinée à promouvoir la viande chevaline suisse, a été

éditée par Proviande en collaboration avec le groupe "Cheval"¹. Cette brochure présente les conditions d'élevage, quelques statistiques, les différents morceaux de viande ainsi qu'une recette. Elle fait également référence à la marque "Original". Ces brochures peuvent être obtenues gratuitement au Service de l'économie rurale (032 420 74 12).

En début d'année 2010, l'Office fédéral de l'agriculture (OFAG) a reconnu la nouvelle fédération d'élevage "Cheval Suisse" pour la race demi-sang. Il est regrettable qu'une deuxième fédération ait été créée pour un si petit cheptel (moins de 900 naissances annuellement) : c'est en effet en réunissant toutes les forces vives que les progrès d'élevage sont les plus grands. Espérons que les responsables des deux fédérations sauront renouer le dialogue afin que tous les éleveurs de chevaux demi-sang soient à nouveau réunis dans une seule et même fédération, pour le bien de l'élevage.

D'autres informations concernant l'année 2010 sont contenues dans l'allocution que Monsieur Le Ministre Michel Probst a prononcée lors de la Sélection nationale des étalons de Glovelier le 8 janvier 2011; celle-ci est publiée intégralement au chapitre 14.

Nous tenons à remercier très sincèrement les fédérations suisses d'élevage (FSFM et FECH) pour les données fournies pour l'élaboration de ce catalogue.

¹ Composition du groupe "Cheval" (fin 2010) : Biedermann Roger, ECR, Delémont (Président); Berthold Pierre, président de la FJEC, Delémont; Haslebacher Michèle, responsable de la Liste des chevaux à vendre, Lajoux; Haslebacher Roland, collaborateur de la Liste des chevaux à vendre et membre de la commission de commercialisation de la FSFM, Lajoux; Lachat Jean-Paul, secrétaire général de la CJA; Stoecklin Milo, FRI, Delémont.

2. Concours 2010 / statistiques

2.1 Sélection nationale des étalons Glovelier

La Sélection nationale des étalons franchises-montagnes s'est déroulée à Glovelier les 8 et 9 janvier 2010. Parmi les 58 étalons inscrits pour cette édition, les juges en ont retenu 19 pour le test en station d'Avenches. Au terme de celui-ci, 15 furent définitivement approuvés et 4 ont sailli durant la saison 2010 dans le Canton et ont bénéficié d'une prime cantonale (voir les résultats au chapitre 9).

Le **graphique 1** présente les proportions d'étalons sélectionnés à Glovelier et Avenches en propriété d'éleveurs jurassiens. En moyenne des neuf années considérées, 65 % des étalons sélectionnés à Glovelier appartenaient à des ressortissants jurassiens alors que c'était le cas pour 63 % des lauréats du test en station d'Avenches. Le taux de propriété pour la dernière année analysée est un peu en dessous de ces moyennes.

Graphique 1 : Evolution du nombre d'étalons sélectionnés à Glovelier et Avenches en propriété d'éleveurs jurassiens (en %)

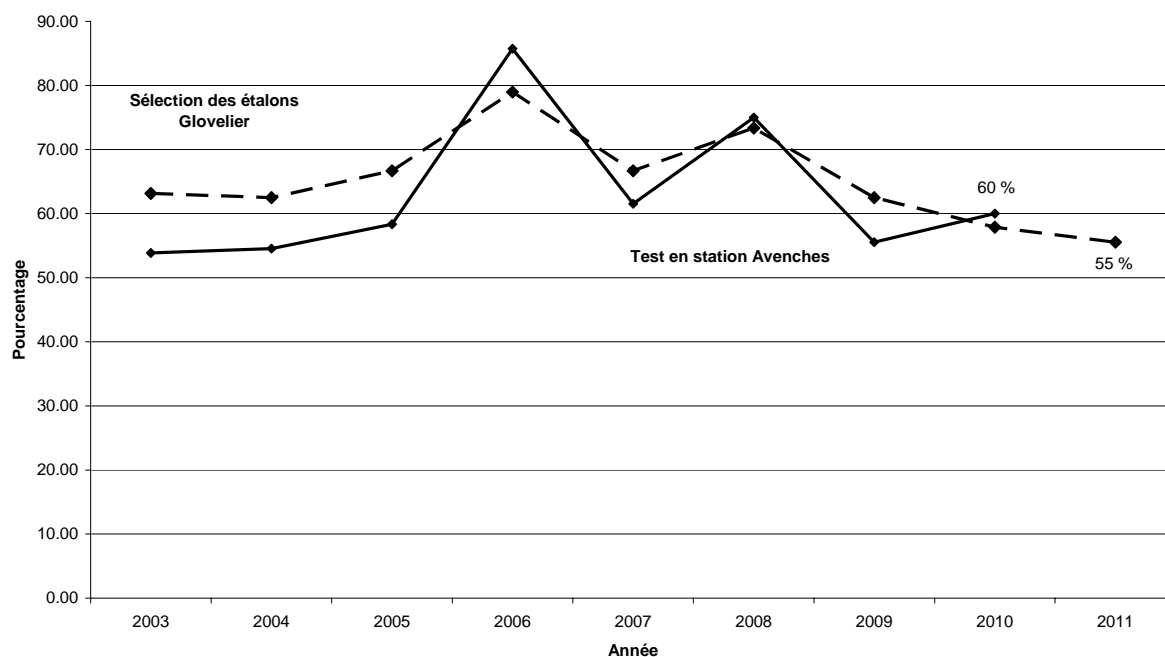

Sources : Classements de la FSFM

Le **graphique 2** montre les proportions d'étalons sélectionnés à Glovelier et à Avenches qui sont nés dans le Canton du Jura. En moyenne des neuf années passées en revue, 49 % des étalons sélectionnés à Glovelier étaient nés dans le Canton alors que c'était le cas pour 53 % des lauréats du test en station d'Avenches. Les dernières éditions ont été particulièrement favorables aux naisseurs jurassiens puisque 67 % des étalons sélectionnés à Glovelier en 2011 et 60 % des lauréats du test en station 2010 à Avenches sont nés dans le Canton.

Graphique 2 : Evolution du nombre d'étalons sélectionnés à Glovelier et Avenches qui sont nés dans le Canton du Jura (en %)

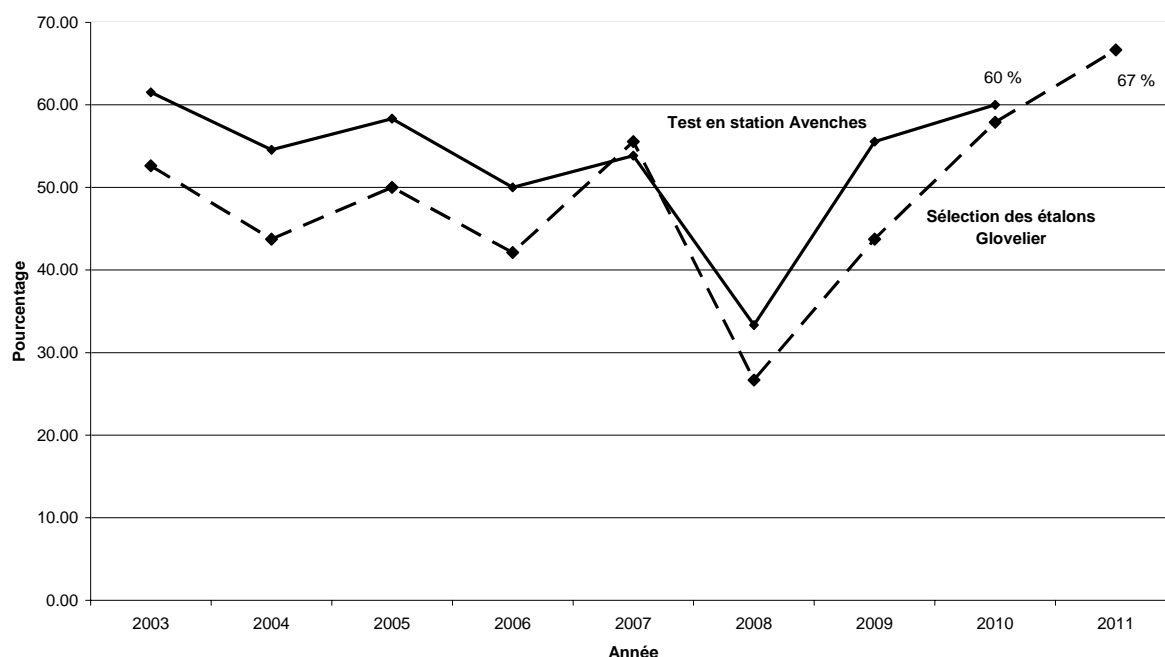

Sources : Classements de la FSFM

2.2 Concours cantonaux

Les concours cantonaux sont organisés par le Service de l'économie rurale en collaboration avec les syndicats chevalins, les communes et les propriétaires de manège. Ils sont destinés à présenter et primer les étalons et élèves-étalons. Ils se sont déroulés à Chevenez le 3 mars et à Glovelier / Saignelégier le 10 mars. Durant ces deux journées, 89 étalons et élèves-étalons ont été appréciés par les experts cantonaux (86 en 2009). Sur les 47 élèves-étalons présentés, 25 ont reçu une prime cantonale (**graphique 3**).

Graphique 3 : Etalons et élèves-étalons présentés et bénéficiant d'une prime cantonale

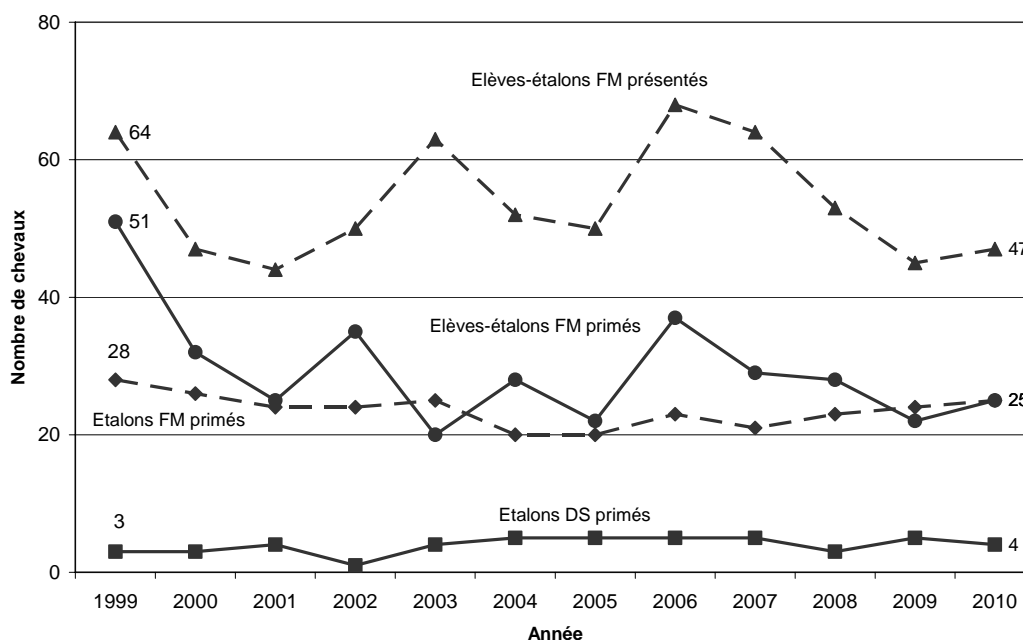

Sources : Concours cantonaux.

Etalons reproducteurs

Chez les 25 étalons reproducteurs franchises-montagnes primés, les lignées paternelles les mieux représentées sont les H (9 sujets) et les N (5). Les autres lignées présentes sont les L (3), C (3), Don (2), V (1), E (1) et R (1).

Pour les lignées maternelles, les C et H, avec 6 sujets chacune, ainsi que la lignée E (5 sujets) et L (4 sujets) sont bien présentes. Les lignées V, D, R et U (Udine), quant à elles, comptent un étalon chacune. A noter que ces chiffres ne tiennent pas compte des étalons en station dans le canton mais uniquement des étalons primés.

Elèves-étalons

Le **tableau 1** et les **graphiques 4 et 5** montrent l'évolution des lignées paternelles et maternelles des élèves-étalons primés lors des concours cantonaux. Pour les lignées paternelles, quatre sont particulièrement bien représentées : il s'agit des lignées Don et H (6 représentants chacune) ainsi que C et N (5). C'est de bon augure pour les lignées Don et C qui sont menacées.

Côté maternel, les lignées L (8 sujets) ainsi que E et H (5 sujets chacune) sont les plus importantes. La lignée C, avec seulement 1 sujet, est bien moins présente qu'en moyenne des 10 années considérées.

Tableau 1 : Lignées paternelles et maternelles des élèves-étalons primés

Lignées		Lignée paternelle			Lignée maternelle		
		2010		Moyenne 2001-2010	2010		Moyenne 2001-2010
		Nombre	%	%	Nombre	%	%
C	Chasseur	5	20.0%	7.1%	1	4.0%	15.2%
D	Drapeau	1	4.0%	0.7%	0	0.0%	0.0%
Don	Doktriner	6	24.0%	5.2%	0	0.0%	0.7%
E	Eglon	0	0.0%	9.3%	5	20.0%	14.1%
H	Héroïque	6	24.0%	27.8%	5	20.0%	27.7%
L	Alsacien	1	4.0%	18.7%	8	32.0%	21.7%
P	Nelson	0	0.0%	1.8%	0	0.0%	0.4%
N	Noé	5	20.0%	19.0%	2	8.0%	6.1%
Q	Qui-Sait	0	0.0%	4.8%	2	8.0%	4.6%
R	Raceur	0	0.0%	3.1%	1	4.0%	4.4%
U	Udine	0	0.0%	0.0%	0	0.0%	0.4%
V	Verdun	1	4.0%	2.6%	1	4.0%	4.8%
TOTAL		25	100%	100%	25	100%	100%

Source : concours cantonaux.

Graphique 4 : Lignées paternelles des élèves-étalons primés

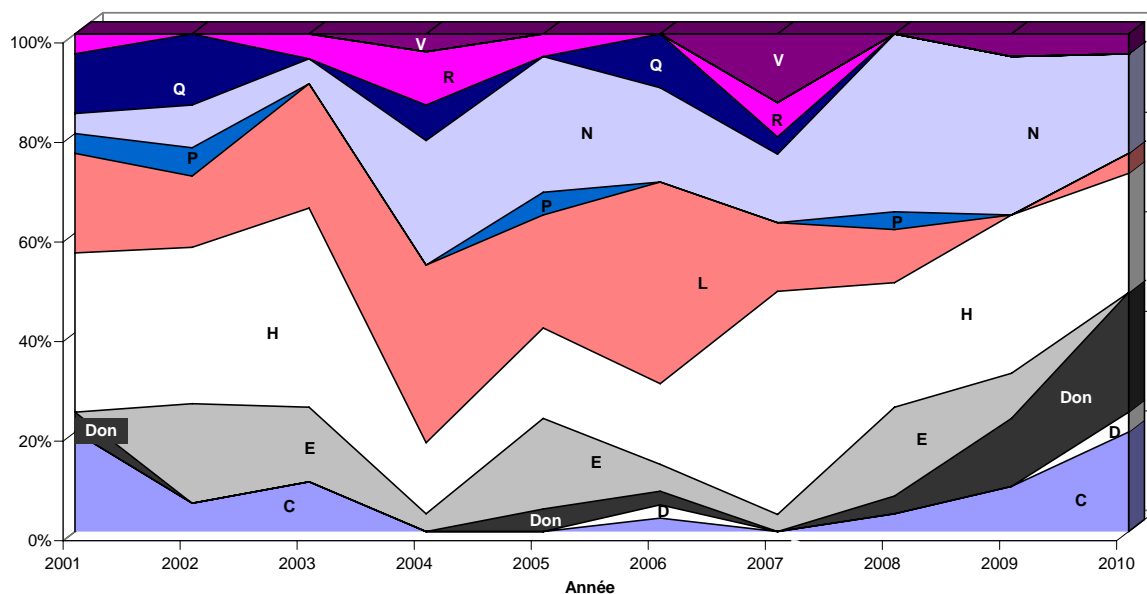

Source : concours cantonaux.

Graphique 5 : Lignées maternelles des élèves-étalons primés

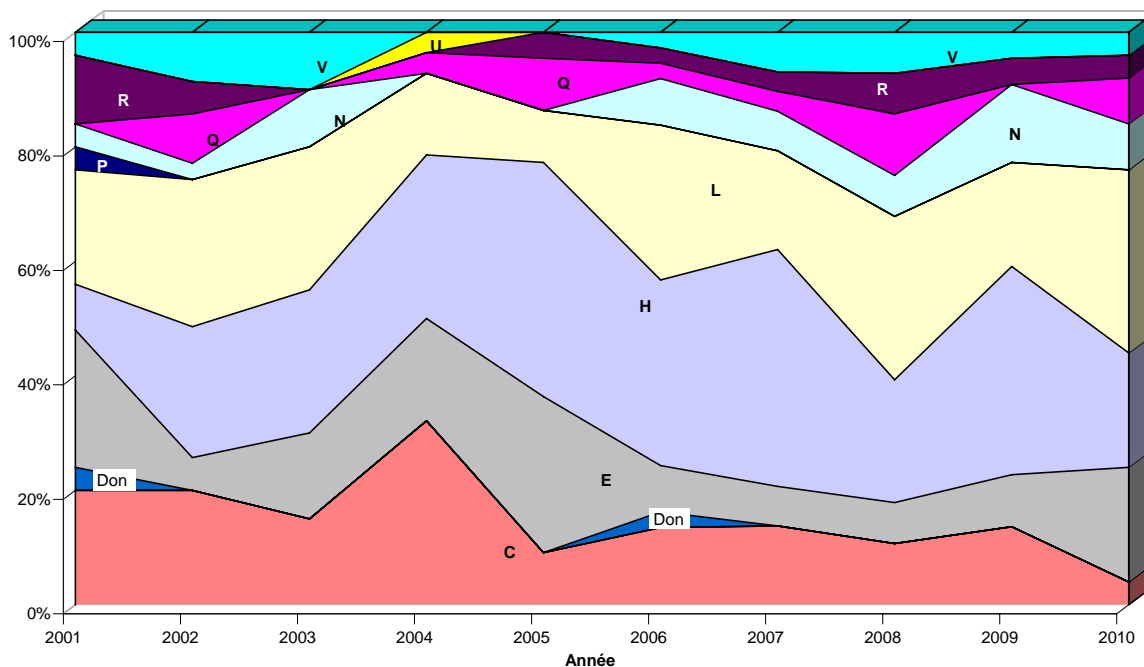

Source : concours cantonaux.

La liste des chevaux primés lors de ces concours cantonaux peut être consultée au chapitre 3.

2.3 Tests en terrain

En 2010, huit journées auront été nécessaires pour l'organisation des tests en terrain pour la race des Franches-Montagnes (canton du Jura et Bellelay). Ces épreuves ont été organisées sur 8 places différentes de fin mars à fin mai; un dernier test ayant été organisé en automne au Peu-Claude. Les jeunes chevaux demi-sang, pour leur part, ont été testés le 20 octobre au Centre équestre de Chevenez.

Comme en 2009, le nombre de chevaux de la race des Franches-Montagnes au bénéfice d'une prime cantonale diminue à nouveau (**graphique 6**). Pour la race demi-sang, après avoir atteint son plus bas niveau l'année passée, le nombre de chevaux ayant subi cette épreuve remonte à un niveau jamais atteint depuis les douze années considérées. Les résultats sont présentés aux chapitres 6 et 7.

Graphique 6 : Chevaux bénéficiant d'une prime cantonale pour les tests en terrain

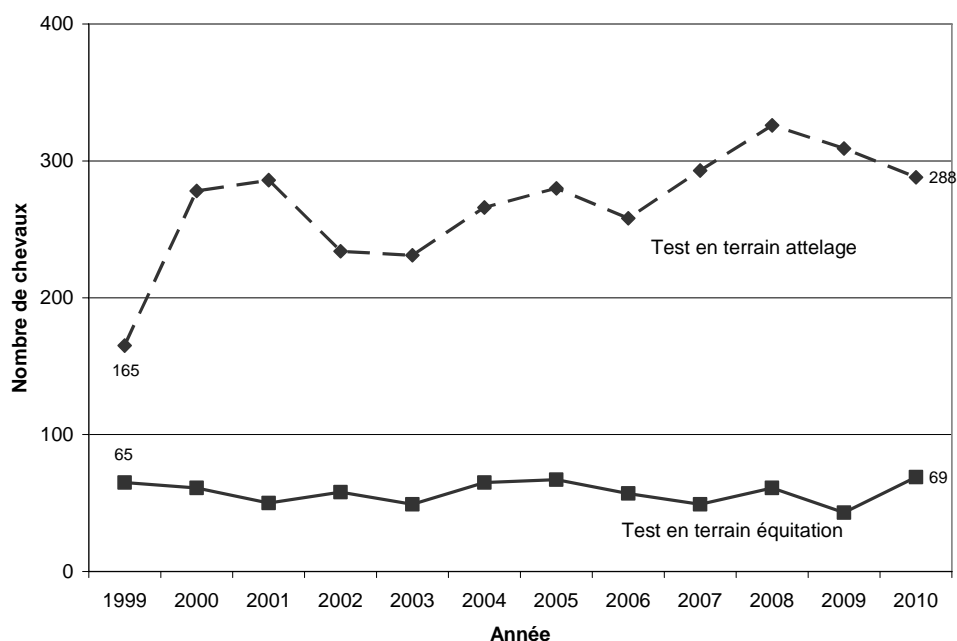

Source : liste des primes.

2.4 Concours d'automne

Les concours d'automne de la FSFM ont été organisés durant 11 jours aux mois d'août/début septembre sur 16 places différentes dans la région. Plusieurs syndicats ont clôturé leur manifestation par un championnat de poulains. Ceux-ci sont toujours très intéressants car ils permettent de comparer, en quelques heures, toute la nouvelle génération de poulains; de plus, ils créent une ambiance particulière dans ces manifestations.

La FECH, quant à elle, a organisé l'appréciation des poulains demi-sang durant trois demi-journées du mois d'août sur les places de Saignelégier, Glovelier et Chevenez.

Comme le montre le **graphique 7**, le nombre de juments franches-montagnes au bénéfice de la contribution pour la préservation de la race continue à diminuer légèrement en Suisse et dans le Canton. Cette érosion, lente mais continue, devrait interpeller toutes les instances en charge de l'élevage chevalin. Des mesures concrètes devraient être prises à tous les niveaux pour soutenir et encourager les éleveurs; les contraintes devraient diminuer tout comme les coûts à charge des éleveurs. Les données publiées au chapitre 4 concernent les juments dont les poulains ont été identifiés et enregistrés (748 sujets) et non pas uniquement celles qui ont reçu une prime.

Graphique 7 : Nombre de poulains franches-montagnes enregistrés en Suisse et dans le Canton du Jura

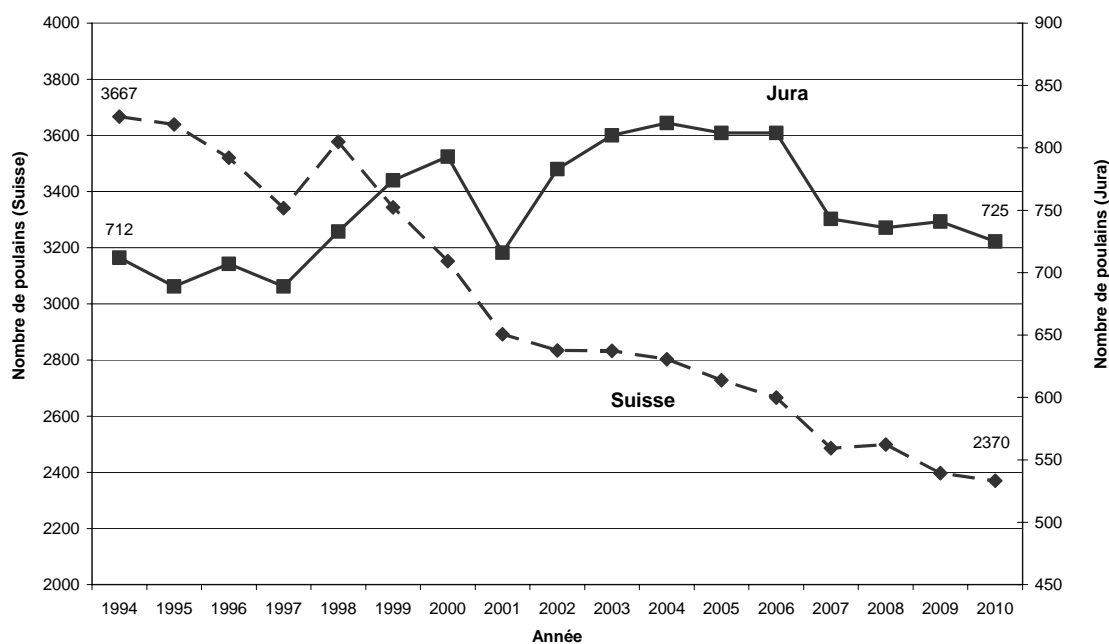

Sources : 1994 à 2000: Nombre de poulains identifiés, Fédération Suisse d'élevage chevalin, rapports de gestion. Jura : nombre de juments ayant bénéficié d'une prime cantonale.
 2001 à 2010: Nombre de juments bénéficiant de la contribution pour la préservation de la race des Franches-Montagnes (2001-2007 pour le Jura : juments ayant au minimum touché la part cantonale). OFAG.

Le **graphique 8** montre que le nombre de poulains demi-sang enregistrés en Suisse et primés dans le Canton diminue. Il s'agit en fait des sujets qui sont enregistrés à la FECH. Si on rajoute les poulains identifiés et enregistrés par la nouvelle fédération "Cheval Suisse" (104 poulains en Suisse dont 24 dans le Canton du Jura), on constate que les effectifs sont toujours stables mais à un bas niveau. Les pointages des poulains demi-sang peuvent être consultés au chapitre 5.

Graphique 8 : Nombre de poulains demi-sang enregistrés en Suisse et dans le Canton du Jura

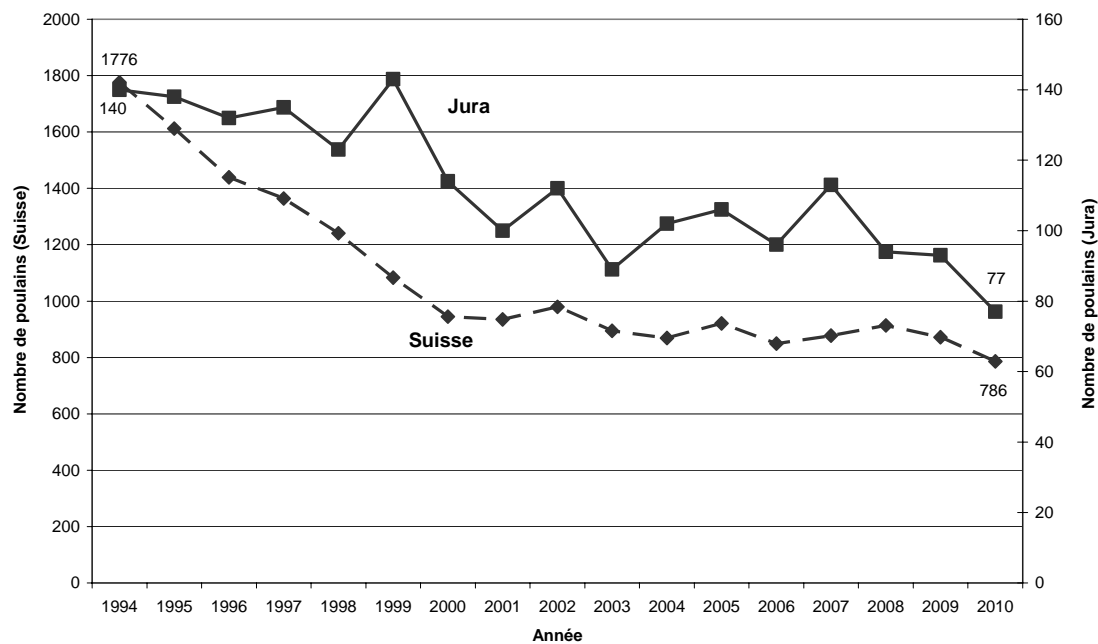

Sources : Suisse : Nombre de poulains identifiés. Fédération suisse d'élevage chevalin, Rapports de gestion 1994 à 1998. OFAG.
 Jura : Nombre de juments ayant bénéficié d'une prime cantonale.

2.5 Concours des juments sélectionnées demi-sang CH

Le concours des juments sélectionnées CH, organisé par la FECH le 24 juillet 2010 au Haras national d'Avenches, a permis de décerner le titre de "Jument sélectionnée CH" à 54 juments de sport CH de trois ans et 16 de quatre ans. Parmi celles-ci, 10 étaient la propriété d'éleveurs jurassiens et/ou nées dans le Canton (7 de trois ans et 3 de quatre ans). Les résultats sont publiés au chapitre 10.

2.6 Epreuves Promotion CH et Sport & Loisir

Pour la deuxième année consécutive, la manifestation Equus helveticus a réuni, du 16 au 19 septembre, les finales Promotion CH de la FECH et le National Franches-Montagnes de la FSFM dans les installations du Haras national et celles de l'Institut équestre national d'Avenches (IENA). Comme chaque année, ces finales ont attiré un nombreux public venu applaudir les meilleurs chevaux suisses.

Au total, 42 chevaux ont bénéficié d'une prime cantonale pour leur qualification à la finale Promotion CH et Sport & Loisir (**graphique 9**). Le saut d'obstacle, avec 23 sujets primés, reste la discipline la plus courue. Le nombre de chevaux qualifiés pour la finale attelage remonte (14 sujets). Les épreuves Sport & Loisir rencontrent toujours peu de succès (3 chevaux primés).

Tous les chevaux bénéficiant d'une prime cantonale, ainsi que ceux qui sont nés dans le Canton, sont répertoriés au chapitre 8.

Graphique 9 : Chevaux bénéficiant d'une prime cantonale pour leur qualification aux finales Promotion Suisse

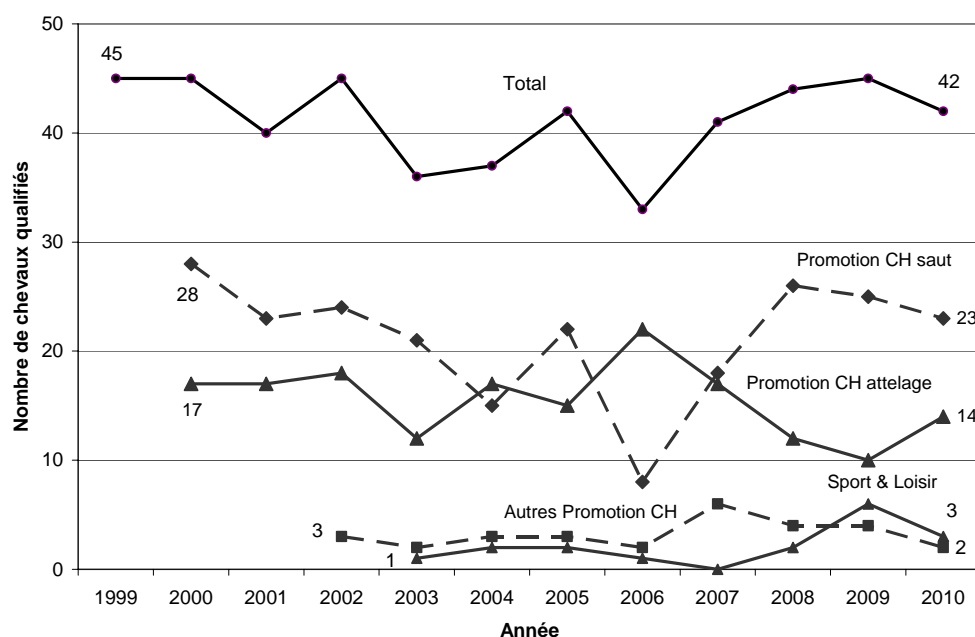

Source : liste des primes.

2.7 Jeunes juments d'élite franchises-montagnes

C'est également lors du National Franches-Montagnes qu'ont été sélectionnées les jeunes juments d'élite. Au total, 14 "Jeunes juments d'élite" ont été sélectionnées par les experts et 7 "Jeunes juments d'élite sport". Parmi cette deuxième catégorie, 4 sont nées et sont la propriété d'éleveurs jurassiens; elles bénéficient par conséquent de la prime cantonale. Les résultats sont présentés au chapitre 11.

2.8 Approbation des étalons demi-sang CH

Cinq nouveaux étalons demi-sang ont été approuvés par la FECH lors de l'approbation qui s'est tenue du 4 au 6 novembre 2010 à Avenches. Parmi ceux-ci, 2 sont des chevaux suisses, 2 de race Holstein et 1 Hollandais. Les résultats sont présentés au chapitre 12.

2.9 Swiss Breed Classic

La finale des tests en terrain pour chevaux demi-sang, le "Swiss Breed Classic", a eu lieu durant le même week-end que l'approbation des étalons à Avenches. Huit chevaux nés dans le canton et/ou étant la propriété de Jurassiens ont participé dans le groupe "saut en liberté" sans pour autant atteindre la finale; un seul cheval se présentait dans le groupe "allures de base". Les chevaux appartenant à des éleveurs jurassiens bénéficient d'une prime pour la deuxième année consécutive. Voir les classements au chapitre 13.

3. Concours cantonaux, printemps 2010

Chevaux bénéficiant d'une prime cantonale.

<i>CHEVAL</i>							<i>PROPRIETAIRE</i>		
<i>Nom</i>	<i>Date naiss.</i>	<i>Ascendance</i>	<i>HG Robe</i>	<i>Juments saillies</i>		<i>Prime</i>	<i>Nom</i>	<i>Prénom</i>	<i>Localité</i>
		<i>Père/Mère-Père de la mère/Gr.-père maternel</i>		<i>2009</i>	<i>2010</i>				
Chevez, le 3 mars 2010									
<i>ETALONS FRANCHES-MONTAGNES</i>									
L'As de Cœur	12.03.1985	Las Vegas/Etoile-Elu/Rimbault	157 alezan	15	15	400.00	Vuillaume	Damien	Rocourt
Leonardo	21.03.2006	Lidéal/Mégane-Havel/Romarin	159 bai foncé	21	25	530.00	Schwyzer	Pascal	Grandfontaine
<i>ETALONS DEMI-SANG</i>									
Darwin de l'Oir	29.04.1991	Jalisco B/Mingua XX-Mongo XX/Warfare XX	168 bai	20	18	400.00	Vuillaume	Damien	Rocourt
Rexito Z	23.05.1994	Rex Z/Hilde-General I/Pikkolo	168 bai		46	600.00	Jubin	Jacques	Rocourt
<i>ELEVES-ETALONS FRANCHES-MONTAGNES</i>									
Alba du Senneut	10.04.2008	Don Flamingo/Anuschka-Van Gogh/Lutteur II	alezan			380.00	Juillard-Pape	Chantal et Guy	Damvant
Hibou	22.03.2008	Hélipso/Falonne-Lucky Boy/Estragon	bai			380.00	Juillard-Pape	Chantal et Guy	Damvant
Don Diego	08.03.2008	Don Fenaco/Falline-Libero/Hollywood	bai foncé			360.00	Juillard-Pape	Chantal et Guy	Damvant
Hastragal	11.04.2008	Hermitage/Lotti-Lasko/Van Gogh	alezan			350.00	Laville	Martial	Chevez
Harry	14.03.2008	Halloween/Julienne-Nico/Judäa	bai rubican			320.00	Chêne	Jean	Damvant
Delgado de la Chapelle	09.04.2008	Don Fenaco/Balina-Halicton/Haïti	alezan brûlé			300.00	Lachat	Joseph et Marie	Réclère
Hidalgo	07.04.2008	Harquis/Famosa-Hortin/Edam	alezan foncé			270.00	Schwyzer	Pascal	Grandfontaine
Natal des Aiges	29.03.2008	Noble Cœur/Sybelle-Lucki/Estafette	bai			250.00	Chêne	Jean	Damvant
Devon	30.03.2008	Don Fenaco/Caroline-Harison/Cajoleur	bai			220.00	Juillard-Pape	Chantal et Guy	Damvant
Dallas du Puits	18.02.2008	Damien/Surprise-Luriel/Halliday	alezan			220.00	Chavanne	Rémy	Coeuve

3. Concours cantonaux, printemps 2010

<i>CHEVAL</i>								<i>PROPRIETAIRE</i>		
<i>Nom</i>	<i>Date naiss.</i>	<i>Ascendance</i>	<i>HG</i>	<i>Robe</i>	<i>Juments saillies</i>		<i>Prime</i>	<i>Nom</i>	<i>Prénom</i>	<i>Localité</i>
		<i>Père/Mère-Père de la mère/Gr.-père maternel</i>			<i>2009</i>	<i>2010</i>				
Glovelier, le 10 mars 2010										
<i>ETALONS FRANCHES-MONTAGNES</i>										
Locarno	03.04.1989	Le Figaro/Mignonne-Cabaret/Didelot	157	alezan	13	11	280.00	Buchwalder	Marcel	Pleigne
Harison	21.03.1994	Hurrikan/Ella-Eclair/Libéral	155	bai	16	16	720.00	Odiet	Pierre-André et Thierry	Pleigne
Voyou	17.03.1995	Vidocq/Stella-Uzès/Jouvet	156	bai	21	14	455.00	Allimann	Daniel et Mathieu	Courrendlin
Hastaire	08.03.1996	Halicton/Gitane-Hollywood/Hunter	152	bai	14	11	385.00	Buchwalder	Marcel	Pleigne
Hâtif	02.03.2000	Hendrix/Noblesse-Havel/Estafette	155	bai	20	19	780.00	Studer	Pierre	Delémont
Eiffel	29.04.2002	Eiger/Alinda-Hendrix/Estragon	154	bai	39	44	570.00	Hulmann	Germain et Pierre-André	Montmelon
Don Fenaco	14.03.2003	Don Flamingo/Elvira-Lasko/Judää	157	alezan brûlé	61	63	600.00	Odiet	Pierre-André et Thierry	Pleigne
Hontario	19.03.2003	Harison/Cibele-Cajoleur/Elvis	154	bai	29	27	450.00	Brunner	Frédérique	Boécourt
Hermitage	23.03.2003	Helix/Cybelle-Cardin/Eliot	158	alezan	101	78	600.00	Monin	Frères	Glovelier
Nabucco	28.02.2005	Nestor/Corine-Cardin/Nelson	154	bai	23	17	550.00	Maitre	Albert	Epiquerez
Hélique	28.04.2006	Harding/Cibele-Cajoleur/Elvis	159	bai	26	29	450.00	Odiet	Pierre-André et Thierry	Pleigne
Don Mirabeau du Seneut	12.04.2007	Don Flamingo/Anuschka-Van Gogh/Lutteur II	155	alezan		37	420.00	Monin	Frères	Glovelier
Hornet	11.05.2007	Havane/Ramona-Ramon/Judo	156	alezan		28	450.00	Monin	Frères	Glovelier
<i>ELEVES-ETALONS FRANCHES-MONTAGNES</i>										
Hello-des-champs	18.04.2008	Hermitage/Falonne-Enjoleur/Hublot		alezan			320.00	Jeannerat	José et Josy	St-Ursanne
Carbone	18.03.2008	Cabernet/Baladine du Vorbourg-Libero/Cajoleur		bai			300.00	Froidevaux	Pierre-André	Cornol

3. Concours cantonaux, printemps 2010

<i>CHEVAL</i>							<i>PROPRIETAIRE</i>		
<i>Nom</i>	<i>Date naiss.</i>	<i>Ascendance</i>	<i>HG Robe</i>	<i>Juments saillies</i>		<i>Prime</i>	<i>Nom</i>	<i>Prénom</i>	<i>Localité</i>
		<i>Père/Mère-Père de la mère/Gr-père maternel</i>		<i>2009</i>	<i>2010</i>				
Saignelégier, le 10 mars 2010									
<i>ETALONS FRANCHES-MONTAGNES</i>									
Cabernet	10.03.1993	Cadix/Lisette-Consul/Réformiste	158 alezan	28	25	600.00	Beuret	Jean-Louis et Christophe	Le Bémont
Ravel	22.03.1993	Roucki/Lupine-Diogenes/Don Pablo	156 bai	17	24	600.00	Froidevaux	Marc	Saignelégier
Crépuscule	22.03.1993	Concorde/Lisette-Enjoleur/Jaubert	153 bai	22	16	600.00	Boichat	Denis	Le Noirmont
Noble Cœur	01.04.1998	Nico/Floride-Alsacien/Judäa	157 bai	53	49	800.00	Boichat	Denis	Le Noirmont
Norway	28.04.2003	Nestor/Diana-Elysée II/Hollywood	157 bai foncé	107	91	600.00	Cattin	Frères	Le Peuchapatte
Hésiano	09.03.2005	Havane/Flicka-Hilton/Enjoleur	155 bai	45	42	580.00	Froidevaux	Marc	Saignelégier
Halipot	15.03.2005	Hobby/Garonne-Legato/Jerry	158 bai	52	54	580.00	Boichat-Messerli	Denis et Catherine	Le Noirmont
Nacre de Jasman	05.05.2006	Nestor/Galéjade/Havel/Uzès	156 bai	44	30	450.00	Gigon	Patrick	Les Emibois
Colorado	01.04.2007	Coventry/Danaïde-Elisée II /Cyprien	156 bai		35	480.00	Gigandet	Jean-Martin	Le Prédame
Nils du Sous-Bois	06.05.2007	Nepal/Luna-Lordon/Lorrain	155 bai		27	500.00	Froidevaux	Marie-Antoinette et Jean-Pierre	Les Emibois
<i>ETALONS DEMI-SANG</i>									
Henzo	11.03.1989	Boreas/Bodulia-Abgar XX/Upercut XX	164 bai	10	12	400.00	Auberson	Viviane	Saignelégier
Reichsgraf	01.05.1990	Reichsgraf/Unke I-Lorenz/Rasputin	164 bai	15	17	550.00	Auberson	Viviane	Saignelégier
<i>ELEVES-ETALONS FRANCHES-MONTAGNES</i>									
Nougat	28.03.2008	Norway/Mégane-Havel/Romarin	bai			400.00	Cattin	Jean-Philippe	Le Peuchapatte
Don Fuego	17.03.2008	Don Flamingo/Darline-Ravel/Lucky Luke	bai			400.00	Gigandet	Jean-Martin	Le Prédame
J'Epeto	11.02.2008	Hermitage/Pervenche-Estafette/Rococo	alezan			400.00	Froidevaux	Nicolas	Le Bémont
Petit Cœur Noctambus	25.02.2008	Norway/Malaisie-Qui-Sait/Rivarol	bai			380.00	Cattin	Jean-Philippe	Le Peuchapatte
Chianti	31.03.2008	Calvaro/Evita-Elisée II /Loyal II	bai			360.00	Froidevaux	Marie-Antoinette et Jean-Pierre	Les Emibois
Niagara du Peupet	18.02.2008	Noble Cœur/Lisette-Havane/Lecarlo	bai			350.00	Boichat	Denis	Le Noirmont
Cristal	01.04.2008	Cabernet/Quinette-Quinoa/Judäa	bai			320.00	Beuret	Jean-Louis et Christophe	Le Bémont
No Black du Peupé	09.03.2008	Noble Cœur/Ivresse-Ecossais/Hallencourt	bai			300.00	Messerli Boichat	Catherine	Le Noirmont
Cosmos	06.04.2008	Clinquant/Stella-Calif/Romarin	bai			150.00*	Froidevaux et Favre	Thierry et Brigitte	Les Emibois
Christiano	01.05.2008	Cabernet/Diva-Nico/Radical	alezan			280.00	Beuret	Jean-Louis et Christophe	Le Bémont
Don Quichotte	07.05.2008	Don Flamingo/Corida-Lambswool/Vainqueur	alezan			250.00	Froidevaux	Marie-Antoinette et Jean-Pierre	Les Emibois
Vernon v. Fürberg	23.02.2008	Vitali/Miss F.W.-Elysée II/Hakim	bai			220.00	Froidevaux	Marie-Antoinette et Jean-Pierre	Les Emibois
Alyas	03.03.2008	Lordon/Alja-Lorrain/Deli	alezan			220.00	Froidevaux	Marc	Saignelégier

*Copropriété

4. Juments franches-montagnes suitées en 2010

Juments franches-montagnes dont le poulain a été identifié et enregistré; origine des données : liste FSFM

<i>MERE</i>		<i>PERE</i>	<i>POULAIN/POULICHE</i>				<i>PROPRIETAIRE</i>		
<i>Nom</i>	<i>No Identité</i>	<i>Nom</i>	<i>Nom</i>	<i>No identité</i>	<i>Sexe</i>	<i>Pointage</i>	<i>Nom</i>	<i>Prénom</i>	<i>Localité</i>
Syndicat : Ajoie									
Fanny	CH-000013512	Hâtif	Pedro	002100485	m	8 6 7	Amstutz	Rolf	Courchavon
Gitane	16AA495	Hélaque	Gavroche	002103375	f	6 6 7	Baconat	Michel	Réclère
Mignonne	CH-970013334	Eiffel	Eclair	002103076	m	6 6 6	Beer	Bernard et Esther	Vendlincourt
Maya	23AA838	Halipot	Mélusine	002103257	f	6 5 6	Beer	Esther	Vendlincourt
Lotti	16AA982	Euro	Chagalle	002104534	f	7 7 7	Billieux	Joseph	Alle
Elisa	15AA249	Euro	Eliboy	002104225	m	8 6 6	Billieux	Joseph	Alle
Estha	CH-122055	Eclar	Eco	002101825	m	7 6 8	Bürki	Gaby et Andreas	Coeuve
Hamelia	CH-980012342	Happy-Day	Halidaye	002103519	f	7 7 8	Cattin	Léonard	Chevenez
Lozette	CH-970011442	Happy-Day	Lorette	002103509	f	6 6 7	Cattin	Léonard	Chevenez
Sandrin	01719890321	Happy-Day	Susi	002103523	f	6 6 7	Cattin	Léonard	Chevenez
L'Anaïs du Jonc	29AA023	Elogeur	Epi d'Or du Jonc	002101635	m	8 7 7	Cattin-Moirandat	Sandrine	Alle
Flika	CH-990013016	Leonardo	Daisy	002103609	f		Cerf	Guy	Courgenay
Desirée	CH-970010596	Hélaque	Déesse	002103371	f	6 6 8	Chapuis	Pascal	Grandfontaine
Jeannette	02019921655	Hélaque	Gisaline	002103364	f	7 6 6	Chapuis	Pascal	Grandfontaine
Etoile	19AA076	Happy-Day	Hélium	002103510	m	6 6 7	Chapuis	Pascal	Grandfontaine
Ecler	06819911771	Happy-Day	Hémir	002103506	m	7 6 8	Chapuis	Pascal	Grandfontaine
Vania	23AA905	Happy-Day	Violette	002103513	f	7 7 8	Chapuis	Pascal	Grandfontaine
Titine	27AA272	Hélaque	Hotmail de Réclère	002103368	m	8 7 8	Chariatte	Michel	Porrentruy
Surprise	00219912231	Happy-Day	Heidi du Puits	002103528	f	8 6 7	Chavanne	Rémy	Coeuve
Noblesse	CH-990012288	Nabucco	Nastazia du Puits	002100957	f	8 7 7	Chavanne	Rémy	Coeuve
Voltige	00219932621	Hélaque	Hugo du Grand-Clos	002103387	m	8 7 7	Chêne	Gaëtan	Damvant
Sérieuse	00219912181	Happy-Day	Helios des Aiges	002103521	m	8 6 7	Chêne	Jean	Damvant
Narina PZS	CH-000011809	Happy-Day	Nina des Aiges	002103514	f	7 7 8	Chêne	Jean	Damvant
Savanne	CH-970011421	Happy-Day	Savina des Aiges	002103504	f	8 7 8	Chêne	Jean	Damvant
Sybelle	27AA895	Happy-Day	Silka des Aiges	002103515	f	8 7 7	Chêne	Jean	Damvant
Quitte	CH-980010414	Hélaque	Boulette du Grand-Clos	002103374	f	8 7 7	Chêne	Julien	Damvant
Candy	00219912174	Hélaque	Candyce du Grand-Clos	002103373	f	7 6 7	Chêne	Julien	Damvant
Valdine	CH-970013325	Hélaque	Galack du Grand-Clos	002103365	m	7 6 8	Chêne	Julien	Damvant
Juliette	07919901071	Hélaque	Maé du Grand-Clos	002103366	f	7 7 7	Chêne	Julien	Damvant
Minerva	48AA319	Hélaque	Malika du Grand-Clos	002103389	f	6 6 8	Chêne	Julien	Damvant
Lisette	09AA060	Leonardo	Laura	002103608	f	7 7 7	Daucourt	Michel	Villars-sur-Fontenais
Sindy	CH-000011014	Chirac	Syracuse	002101489	f	8 7 8	Daucourt	Michel	Villars-sur-Fontenais
Lady	CH-970011950	Happy-Day	Tarzan	002103531	m	8 6 7	Daucourt	Michel	Villars-sur-Fontenais
Colline	08AA165	Eiffel	Enduro d'l'Ecurie des Couleurs	002103082	m	8 7 8	Fleury	Vincent et Christine	Bressaucourt
Andalouse	08AA166	Hobby	Engel d'l'Ecurie des Couleurs	002100564	m		Fleury	Vincent et Christine	Bressaucourt
Patty	CH-990011560	Don Fenaco	Ganache d'l'Ecurie des Couleurs	002102983	f	8 7 8	Fleury	Vincent et Christine	Bressaucourt
Rosy	CH-970010563	Hobby	Idill d'l'Ecurie des Couleurs	002100563	m	8 6 7	Fleury	Vincent et Christine	Bressaucourt
Lindara	CH-13416395	Hâtif	King d'l'Ecurie des Couleurs	002100495	m	7 7 7	Fleury	Vincent et Christine	Bressaucourt

4. Juments franches-montagnes suitées en 2010

<i>MERE</i>		<i>PERE</i>	<i>POULAIN/POULICHE</i>				<i>PROPRIETAIRE</i>		
<i>Nom</i>	<i>No Identité</i>	<i>Nom</i>	<i>Nom</i>	<i>No identité</i>	<i>Sexe</i>	<i>Pointage</i>	<i>Nom</i>	<i>Prénom</i>	<i>Localité</i>
Songeuse	CH-14080496	Euro	Eglantine	080103464	f	7 7 8	Froidevaux	Pierre-André	Cornol
Jade	00219922352	Euro	Elégante	002104042	f	6 6 7	Froidevaux	Pierre-André	Cornol
Brunette	48AA081	Euro	Européenne	002103470	f	6 6 8	Froidevaux	Pierre-André	Cornol
Circée A.T.	39AA306	Hermitage	Héroïne	002103771	f	7 6 8	Gerber	Alexia	Lugnez
Gitane	CH-13317095	Leonardo	Hélium	002103600	m	8 7 8	Gerber	Alexia et Thomas	Lugnez
Sarina	CH-990013155	Don Flamingo	Hélixir	002100732	m	9 8 8	Gerber	Alexia et Thomas	Lugnez
Tiana	03AA085	Leonardo	Hermés	002103594	m	8 7 8	Gerber	Alexia et Thomas	Lugnez
Saphir du Poste	38AA765	Noble Coeur	Nolay de Noval	002103185	m	6 6 7	Gerber Choulat	Séphora et Philippe	Courtedoux
Sauterelle	CH-990011326	Noble Coeur	Noweak de Noval	002103182	m	7 6 7	Gerber Choulat	Séphora et Philippe	Courtedoux
Djiva du Vêlie	38AA609	Eiffel	Eliot du Quart	002103086	m	7 7 7	Heusler	Véronique	Miécourt
Valentine	45AA849	Halloween	Wallace	002101762	m	7 6 7	Jubin	Joseph	Chevenez
Larra	CH-000012761	Eclar	Wazabi	002101558	m	7 7 7	Jubin	Joseph	Chevenez
Saranda	38AA738	Leonardo	Wendel	002103601	m	7 7 8	Jubin	Joseph	Chevenez
Romana	34AA086	Leonardo	Wendy	002103603	f	7 6 7	Jubin	Joseph	Chevenez
Frivole	CH-125621	Hibiscus	Williamine	002100595	f	8 7 7	Jubin	Joseph	Chevenez
Marquise	03AA088	Eclar	Wistiti	002101552	m	7 6 7	Jubin	Joseph	Chevenez
Kassia	CH-990011045	Eclar	Withey	002101556	f	7 6 8	Jubin	Joseph	Chevenez
Nevia	45AA266	Don Fenaco	Don Calypso du Clos Virat	002103005	m	7 7 7	Juillard-Pape	Chantal et Guy	Damvant
Donzelle	07AA602	Népal	Nâtif du Clos Virat	002104609	m	8 7 7	Juillard-Pape	Chantal et Guy	Damvant
Poésie	CH-123901	Happy-Day	Mary Poppins	002103526	f	6 5 6	Lachat	Alain	Roche-d'Or
Belle-Etoile	CH-13023595	Hibiscus	Betty de la Chapelle	002100598	f	7 6 6	Lachat	Joseph et Marie	Réclère
Balina	CH-990010901	Norway	Désirée de la Chapelle	002104262	f	8 7 7	Lachat	Joseph et Marie	Réclère
Danseuse	CH-980012381	Hélique	Hibitus	002103369	m	6 6 8	Lachat	Philippe	Réclère
Lueur d'Espoir	02AA782	Eiffel	Esméralda	002103071	f	7 6 6	Laville	Doriane et Martial	Chevenez
Saskia	17AA412	Hobby	Sakira di M'lin	002100565	f	7 7 7	Laville	François	Chevenez
Gandria	27AA903	Hermitage	Aladin	002104525	m	8 7 7	Limacher	André	Bonfol
Rousette	CH-980010890	Happy-Day	Caramel	002103530	m	7 6 7	Limacher	Vincent	Bonfol
Laure	02119931865	Hélique	Henri	002103378	m	6 6 7	Messerli	Bernard	Courgenay
Jannette	CH-000011724	Euro	Evidence du Clos Virat	002104037	f	8 7 9	Pape Juillard	Chantal	Damvant
Valentine	18AA996	Norway	Nolan	000104246	m	8 6 7	Péquignot	Jean-Pierre	St-Ursanne
Caline	CH-980012369	L'As de Coeur	Calopin	002100461	m	7 7 7	Piquerez	Frères	Bure
Sentinelles	00219891211	L'As de Coeur	Saline	002100460	f	6 6 6	Piquerez	Frères	Bure
Belinda	CH-13481495	Eiffel	Ercule	002103055	m	8 7 7	Plomb	Raphaël	Boncourt
Bichette	02419880904	Hélique	Biscotte	002103383	f	7 7 7	Quiquerez	Daniel	Grandfontaine
Harmonieuse	00219881852	Hélique	Haylee	002103377	f	6 5 6	Quiquerez	Eric	Grandfontaine
Nicole Mystère	48AA327	Hélique	Nicky	002103388	f	7 6 6	Quiquerez	Eric	Grandfontaine
Coline	32AA167	Don Fenaco	Donato	002102998	m	9 8 8	Rérat	Louis	Réclère
Falline	30AA154	Don Fenaco	Fannelle	002102970	f	8 8 7	Rérat	Louis	Réclère
Camilla	11AA654	Leonardo	Eclair	002103595	m	8 6 7	Schwyzzer	Pascal	Grandfontaine
Lisse	35AA291	Leonardo	Hurrikan	002103602	m	7 7 7	Schwyzzer	Pascal	Grandfontaine
Floride	00219912253	Hobby	Lorenzo	002100555	m	9 8 7	Schwyzzer	Pascal	Grandfontaine
Ramina BW	21AA260	Leonardo	Lusco	002103597	m		Schwyzzer	Pascal	Grandfontaine

4. Juments franches-montagnes suitées en 2010

<i>MERE</i>		<i>PERE</i>	<i>POULAIN/POULICHE</i>				<i>PROPRIETAIRE</i>		
<i>Nom</i>	<i>No Identité</i>	<i>Nom</i>	<i>Nom</i>	<i>No identité</i>	<i>Sexe</i>	<i>Pointage</i>	<i>Nom</i>	<i>Prénom</i>	<i>Localité</i>
Symphonie	34AA605	Hésiano	Syrah de Montgeneaux	002104148	f	7 6 6	Stegmann	Raphaëlle et Eric	Boncourt
Fanny	CH-13548696	Noble Coeur	Fadette	002103213	f	4 4 5	Voisard	Rose-Marie	Alle
Daisy	04219870379	L'As de Coeur	Danaelle du Coinat	002100466	f	6 5 6	Vuillaume	Damien	Rocourt
Desirée du Coinat	14AA140	Don Flamingo	Don Ovan du Coinat	002100733	m	8 7 8	Vuillaume	Damien	Rocourt
Jennyfer du Coinat	CH-000012651	L'As de Coeur	Janelle du Coinat	002100463	f	7 6 8	Vuillaume	Damien	Rocourt
Jilana du Coinat	35AA259	Don Flamingo	Jouwell du Coinat	002100736	f	8 7 7	Vuillaume	Damien	Rocourt
Laurina du Coinat	32AA330	L'As de Coeur	Le P'tit Coeur du Coinat	002100462	m	7 6 6	Vuillaume	Damien	Rocourt
Dacrine du Coinat	27AA311	Lambswool	Lincoln du Coinat	002104624	m	7 7 7	Vuillaume	Damien	Rocourt
Jenny	CH-13958396	L'As de Coeur	Lower du Coinat	002100465	m	7 6 6	Vuillaume	Damien	Rocourt
Silhouette	37AA411	Hobby	Désirée	002100559	f	8 7 7	Vuillaume	Daniel	Rocourt
Félonia	08019901877	L'As de Coeur	Paquerette	002100459	f	7 6 6	Vuillaume	Daniel	Rocourt
Pamela	CH-980011190	L'As de Coeur	Précieuse	002100458	f	7 6 7	Vuillaume	Daniel	Rocourt
Li-Coeur du Coinat	24AA917	Hermitage	Lise du Coinat	002103796	f	7 7 7	Vuillaume	Elie et fils	Rocourt
Heidi	00219902002	Hélique	Hollywood	002103384	m	6 6 6	Zürcher	Bruno et Renée	Courtedoux
Alizée	04AA387	Happy-Day	Lakota	002103507	f	7 6 7	Zürcher	Bruno et Renée	Courtedoux
Silka	09AA059	Happy-Day	Ballantine	002103512	f		Zürcher	Fritz	Porrentruy
Syndicat : Bellelay									
Méduse	34AA707	Leduc	Lascar	012103910	m	7 6 7	Ackermann	Meinrad	Lajoux
Morgane	01219931928	Leduc	Lacoste	012103925	m	7 6 6	Brahier	François	Lajoux
Vendoline	CH-14000596	Leduc	Voltige	012103911	f	7 7 7	Brahier	Norbert	Lajoux
Dipsy	07AA682	Coventry	Casch du Sémon	012101545	m	7 5 7	Bühler	Véronique	Le Prédame
Déesse du Sémon	21AA960	Hébron	Hookies du Sémon	012103697	m	7 6 7	Bühler	Véronique	Le Prédame
Doline	46AA676	Lancelot	Dalila	012103736	f	7 7 8	Gigandet	Jean-Martin	Le Prédame
Damassine	01219911752	Norway	Damélia	012100635	f	7 6 8	Gigandet	Jean-Martin	Le Prédame
Danaïde	CH-13287795	Don Flamingo	Don Flavio	012104448	m	8 8 8	Gigandet	Jean-Martin	Le Prédame
Darline	CH-980013350	Don Flamingo	Don Pascual	012100742	m	8 6 9	Gigandet	Jean-Martin	Le Prédame
Divine du Peruet	39AA844	Euro	Doreska	012104535	f	7 7 8	Gigandet	Jean-Martin	Le Prédame
Doulaïka	47AA901	Lancelot	Doucila	012103737	f	7 7 7	Gigandet	Jean-Martin	Le Prédame
Dalida	25AA792	Eclar	Escudo	012101562	m	8 8 8	Gigandet	Jean-Martin	Le Prédame
Désirée	01219911784	Euro	Eusébio	012104538	m	7 7 8	Gigandet	Jean-Martin	Le Prédame
Festina	16AA232	Eclar	Flavie	012101561	f	8 7 8	Gigandet	Jean-Martin	Le Prédame
Fanny	CH-126873	Norway	Franisca	012104650	f	7 6 8	Gigandet	Jean-Martin	Le Prédame
Noria	25AA057	Hébron	Hevron	012103699	m	7 7 7	Gigandet	Jean-Martin	Le Prédame
Lora	02419901070	Hébron	Hyroan	012103708	m	8 6 8	Gigandet	Jean-Martin	Le Prédame
Festine	48AA457	Lancelot	Laslo	012103735	m	7 6 7	Gigandet	Jean-Martin	Le Prédame
Diane	CH-000013134	Lancelot	Lemon	012103734	m	8 7 6	Gigandet	Jean-Martin	Le Prédame
Damina	48AA429	Norway	Newton	012100630	m	7 6 7	Gigandet	Jean-Martin	Le Prédame
Jasmine	CH-980012333	Leduc	Liquido	012103912	m	7 7 6	Hirschi	Francis	Lajoux
Maldiva	11AA494	Lancelot	Melissa	012103725	f	7 7 7	Hirschi	Francis	Lajoux
Jinn	03AA807	Hermitage	Halliday	012104474	m	8 7 7	Humair	Jean-Louis	Les Genevez
Giboulee	CH-13317495	Hermitage	Heliot	012104515	m	8 6 7	Humair	Jean-Louis	Les Genevez

4. Juments franches-montagnes suitées en 2010

<i>MERE</i>		<i>PERE</i>	<i>POULAIN/POULICHE</i>				<i>PROPRIETAIRE</i>		
<i>Nom</i>	<i>No Identité</i>	<i>Nom</i>	<i>Nom</i>	<i>No identité</i>	<i>Sexe</i>	<i>Pointage</i>	<i>Nom</i>	<i>Prénom</i>	<i>Localité</i>
Berline du Sémon	31AA059	Hiro	Haro du Sémon	012100422	m	7 7 7	Rebetez	Jean	Le Prédame
Belinda	CH-990011754	Hiro	Hilo du Sémon	012100426	m	6 6 7	Rebetez	Jean	Le Prédame
Damassine	CH-980013421	Hébron	Daxia	012103713	f	6 6 7	Rebetez	Sylvie	Les Genevez
Dynamite	23AA535	Hébron	Haddock	012103711	m	7 6 7	Rebetez	Sylvie	Les Genevez
Marquise	12AA085	Hébron	Max	012103700	m	6 6 6	Saucy	Bernard	Lajoux
Dalma	CH-124285	Hébron	Héliodore	012103701	m	7 5 7	Schlüchter	Hedwige	Fornet-Dessus
Darling	CH-980010446	Hébron	Hippolyte	012103696	m	7 6 8	Schlüchter	Hedwige	Fornet-Dessus
Laura	CH-000013102	Coventry	Colin	012101515	m	8 7 7	Willemin	Blaise	Saulcy
Etincelle	27AA794	Hébron	Etoile	012103706	f	8 8 8	Willemin	Blaise	Saulcy
Hermine	CH-000013097	Euro	Eurostar	012104380	m	7 7 7	Willemin	Blaise	Saulcy
Héloïse	39AA827	Vivaldi	Hella	012103810	f	6 5 6	Willemin	Blaise	Saulcy
Elise	34AA737	Hiro	Hibou	012100439	m	7 6 6	Willemin	Blaise	Saulcy
Lorette	31AA072	Euro	Lola	012103469	f	7 7 7	Willemin	Blaise	Saulcy
Luna	31AA077	Leduc	Lucane	012103913	f	7 6 7	Willemin	Blaise	Saulcy
Noblesse	22AA989	Cherbourg	Noctelle	012103875	f	8 7 7	Willemin	Blaise	Saulcy
Pétula	13AA191	Hébron	Perle	012103710	f	8 7 7	Willemin	Blaise	Saulcy
Syndicat : Clos-du-Doubs									
Bichette	13AA251	Nabucco	Babette	021100952	f	8 6 8	Altermath	Maurice	Epauvillers
Victoritzza	12AA624	Chirac	Caline	021101485	f	7 7 7	Berthold	Bernard	Ocourt
Roxane	CH-127054	Chirac	César	021101484	m	7 6 6	Berthold	Bernard	Ocourt
Canella	CH-125765	Chirac	Caliméro	021101487	m	7 5 8	Bourquard	Patrick	Seleute
Elora	26AA220	Chirac	Casibul	021101471	m	7 7 8	Bourquard	Patrick	Seleute
Quitie	09AA240	Chirac	Cojack	021101464	m	7 7 8	Bourquard	Patrick	Seleute
Laïka	45AA563	Chirac	Cristal	021101470	m		Bourquard	Patrick	Seleute
Perce-Neige	39AA316	Hermitage	Ewelina	021104483	f	6 5 7	Buchwalder	Charly	Montenol
Rina	CH-990012737	Chirac	Régula	021101466	f	5 5 7	Buchwalder	Louis	St-Ursanne
Rose	CH-120748	Chirac	Roméo	021101476	m	7 5 6	Buchwalder	Louis	St-Ursanne
Roulette	CH-970011006	Chirac	Rosane	021101481	f	7 5 7	Buchwalder	Louis	St-Ursanne
Fauvette	02119911643	Elogeur	Johny	021101623	m	8 7 8	Choffat	Frères	Soubey
Maude	CH-980010338	Chirac	Martine	021101488	f	7 6 8	Claude	Francis	Epauvillers
Leïla	25AA033	Elogeur	Popeye	021101639	m	8 7 8	Claude	Francis	Epauvillers
Falone	CH-000011980	Chirac	Picsou	021101462	m	6 6 7	Girardin	Francis et Richard	Montmelon
Bella	CH-000012787	Hermitage	Belinda	021103772	f	7 7 7	Girardin	Frères	Montmelon
Pepita	13AA261	Hermitage	Névada	021103778	f	7 7 7	Girardin	Frères	Montmelon
Coquette	CH-990013066	Don Flamingo	Coquine	021104471	f	6 6 8	Girardin	Vincent et Georges	Montmelon
Perlette	06AA205	Hontario	Jaffa	021100756	f	5 5 6	Girardin	Vincent et Georges	Montmelon
Valseuse	CH-120384	Hontario	Judo	021100770	m	6 5 7	Girardin	Vincent et Georges	Montmelon
Valentine	CH-980012436	Eiffel	Judo	021103051	m		Girardin	Vincent et Georges	Montmelon
Valérie	CH-000012783	Don Flamingo	Mistral	021100724	m	7 7 7	Girardin	Vincent et Georges	Montmelon
Gamine	CH-990013071	Hermitage	Radieuse	021103791	f	7 7 8	Girardin	Vincent et Georges	Montmelon
Frivole	CH-990013072	Hontario	Romiro	021100757	m		Girardin	Vincent et Georges	Montmelon

4. Juments franches-montagnes suitées en 2010

<i>MERE</i>		<i>PERE</i>	<i>POULAIN/POULICHE</i>				<i>PROPRIETAIRE</i>		
<i>Nom</i>	<i>No Identité</i>	<i>Nom</i>	<i>Nom</i>	<i>No identité</i>	<i>Sexe</i>	<i>Pointage</i>	<i>Nom</i>	<i>Prénom</i>	<i>Localité</i>
Cacahuete	CH-14007096	Eiffel	Catie	021103074	f	7 6 8	Guyot-Catté	Janine	Epauvillers
Violette	CH-000011057	Eiffel	Eco	021103060	m	6 5 7	Guyot-Catté	Janine	Epauvillers
Naguy	12AA272	Eiffel	Eliothe	021103070	m	7 6 8	Guyot-Catté	Janine	Epauvillers
Maéva	25AA061	Hiro	Mila	021100423	f	6 6 6	Guyot-Catté	Janine	Epauvillers
Fleurette	02119921755	Don Flamingo	Titeuf	021100731	m	6 5 7	Guyot-Catté	Janine	Epauvillers
Poupee	CH-13157795	Hermitage	Ytou	021103790	m	7 6 8	Guyot-Catté	Janine	Epauvillers
Chanelle-des-Champs	19AA557	Chirac	Cacao-des-champs	021101465	m	6 5 7	Jeannerat	Josy	St-Ursanne
Falonne	CH-122750	Norway	Fantaisie des Champs	021104277	f	6 5 6	Jeannerat	Josy	St-Ursanne
Charline	CH-990013129	Hermitage	Hélas-des-Champs	021103787	m	7 6 7	Jeannerat	Josy	St-Ursanne
Flore-des-Champs	47AA069	Eiffel	Elegant des Champs	021103052	m	6 5 6	Jeannerat	Josy et José	St-Ursanne
Xenie	24AA183	Hiro	Electra	021100406	f	8 8 7	Lachat	François	St-Ursanne
Wendy	13AA958	Hiro	Evasion	021100430	m	8 7 7	Lachat	François	St-Ursanne
Norina	CH-000011764	Nabucco	Apache	021100946	m	8 6 8	Maitre	Albert	Epiquerez
Katarina	19AA555	Nabucco	Bichette	021100953	f	7 7 7	Maitre	Albert	Epiquerez
Caline	03119931609	Nabucco	César	021100958	m	7 6 8	Maitre	Albert	Epiquerez
Hermine	08AA117	Nabucco	Etincelle	021100949	f	7 7 7	Maitre	Albert	Epiquerez
Fanette	CH-970011602	Nabucco	Fany	021100951	f	7 6 7	Maitre	Albert	Epiquerez
Fiona	CH-13106095	Nabucco	Fauvette	021100948	f	6 5 6	Maitre	Albert	Epiquerez
Funky	CH-970012624	Nabucco	Flore	021100955	f	8 8 8	Maitre	Albert	Epiquerez
Lisette	30AA193	Nabucco	Nadir	021100956	m	8 6 8	Maitre	Albert	Epiquerez
Gardena	CH-13190795	Nabucco	Nalami	021100947	m	7 6 7	Maitre	Albert	Epiquerez
Nicotine	CH-990011099	Nabucco	Nolan	021100961	m	7 7 8	Maitre	Albert	Epiquerez
Heila	47AA853	Nabucco	Nokia	021100965	m	8 7 8	Maitre	Patrick	Epiquerez
Francoise	02119931799	Elogeur	Emiliano du Bambois	021101618	m	7 6 6	Marchand-Varin	Philippe	Epiquerez
Mascotte	CH-123601	Elogeur	Energie du Bambois	021101622	m	6 5 7	Marchand-Varin	Philippe	Epiquerez
Anastasia	07AA615	Hélicaque	Allison	021103381	f	8 7 7	Métille	José	St-Ursanne
Flanelle	03AA330	Lyroi	Favorite	021100338	f	8 8 6	Métille	José	St-Ursanne
Farina	CH-000010772	Hélicaque	Félicie	021103370	f	7 5 7	Métille	José	St-Ursanne
Fanouk	12AA715	Hélicaque	Fortune	021103367	f	8 6 7	Métille	José	St-Ursanne
Mona	CH-980010241	Lyroi	Magnum	021100316	m	8 7 6	Métille	Michel	St-Ursanne
Colombe	45AA574	Eiffel	Césam	021103080	m	7 7 8	Migy	Alain	St-Ursanne
Canelle	02119911663	Chirac	Crintif	021101486	m	7 6 8	Migy	Alain	St-Ursanne
Sarina	32AA553	Eiffel	Saphir	021103062	m	8 7 7	Migy	Alain	St-Ursanne
Lise	34AA597	Eiffel	Libertine	021103064	f	8 7 7	Migy	Mathieu	St-Ursanne
Darling	CH-970011224	Elogeur	Diva	021101617	f	7 6 7	Monnerat-Vernier	Béatrice	Montenol
Karaba	30AA150	Hermitage	Expresso	021103789	m	9 7 8	Paupe-Marchand	Céline et Pascal	Montenol
Annette	05719932848	Chirac	Calypso	021101483	m	8 6 8	Piquerez	Christiane	Montmelon
Dinka	34AA510	Hermitage	Dibsie	021104479	f	9 9 9	Theurillat	André	Epauvillers
Daisy	48AA865	Chirac	Disney	021101480	f	8 8 8	Theurillat	Thierry	Epauvillers
Caresse	CH-14120696	Elogeur	Camélia	021101627	f	7 7 8	Thiévent	Denis	Soubey
Cadence	47AA443	Elogeur	Crocus	021101624	m	7 7 8	Thiévent	Denis	Soubey
Etoile	CH-970011545	Elogeur	Eglantine	021101632	f	7 6 8	Thiévent	Denis	Soubey

4. Juments franches-montagnes suitées en 2010

<i>MERE</i>		<i>PERE</i>	<i>POULAIN/POULICHE</i>				<i>PROPRIETAIRE</i>		
<i>Nom</i>	<i>No Identité</i>	<i>Nom</i>	<i>Nom</i>	<i>No identité</i>	<i>Sexe</i>	<i>Pointage</i>	<i>Nom</i>	<i>Prénom</i>	<i>Localité</i>
Fanny	CH-990012120	Elogeur	Faucon	021101638	m	7 6 7	Thiévent	Denis	Soubey
Liberté	CH-124257	Elogeur	Libellule	021101628	f	8 8 8	Thiévent	Denis	Soubey
Marquise	30AA541	Elogeur	Micado	021101630	m	8 7 9	Thiévent	Denis	Soubey
Mirtille	47AA420	Elogeur	Mignonne	021101626	f	7 7 9	Thiévent	Denis	Soubey
Noblesse	CH-980010457	Elogeur	Nino	021101619	m	6 6 9	Thiévent	Denis	Soubey
Sirène	CH-980012417	Elogeur	Suzi	021101640	f	7 5 7	Thiévent	Denis	Soubey
Vanessa	40AA143	Elogeur	Volcan	021101620	m	7 6 7	Thiévent	Denis	Soubey
Barbara	24AA173	Chirac	Belinda	021101472	f	7 7 7	Widmer	Manfred	Ocourt
Coquette	CH-121232	Chirac	Cindy	021101468	f	7 6 7	Widmer	Manfred	Ocourt
Syndicat : Franches-Montagnes									
Eglantine	CH-13200395	Euro	Espoir	026104232	m	7 6 5	Ackermann	Rodolphe	Saignelégier
Escapade	01AA903	Coventry	Etincelle	026101526	f	7 6 7	Ackermann	Rodolphe	Saignelégier
Espagne	02619913884	Euro	Etoile	026104537	f	7 6 6	Ackermann	Rodolphe	Saignelégier
Blessyou	49AA273	Euro	Melbourne	026103455	f	8 6 8	Amstutz	Myriam	Montfaucon
Majorette	CH-000011941	Nacre de Jasman	Barbidur	026103541	m	8 6 8	Aubry	Laurent	Les Emibois
Valseuse	CH-124287	Nacre de Jasman	Ribambelle	026103542	f	7 7 7	Aubry	Laurent	Les Emibois
Gladiss	CH-980010861	Coventry	Trésor	026101517	m	7 6 7	Aubry	Laurent	Les Emibois
Vitesse	39AA937	Nacre de Jasman	Voltige	026103540	f	9 7 8	Aubry	Laurent	Les Emibois
Florida	CH-990011935	Coventry	Fiona	026101542	f	7 6 8	Bader	Hermann	Goumois
Alone	49AA265	Hésiano	Adina	026104137	f	7 7 7	Baume	Christine	Saignelégier
Sweety	16AA549	Hanibo	Héli	026104642	m	8 7 8	Baume	Christine	Saignelégier
Osee	29AA795	Euro	Unique d'Avril	026104041	f	7 6 8	Berberat	Denis	Lajoux
Messaline	11AA302	Nacre de Jasman	Ushuaia	026103556	f		Berberat	Denis	Lajoux
Etincelle	CH-126953	Halipot	Utah	026103274	m	7 6 8	Berberat	Denis	Lajoux
Farceuse	17AA208	Halipot	Farah	026103251	f	7 6 8	Berger	Francine	Les Bois
Livia	33AA750	Lancelot	Lipton	026103724	m	6 6 5	Berger	Francine	Les Bois
Clique de l'Aurore	18AA605	Nacre de Jasman	Nuzzolo	026103549	m	6 6 7	Berger	Francine	Les Bois
Cocotte	48AA046	Hiro	Coccinelle	026100434	f	8 7 8	Beuret	Jean-Louis et Christophe	Le Bémont
Contine	27AA760	Cabernet	Condor	026103678	m	8 7 8	Beuret	Jean-Louis et Christophe	Le Bémont
Cadence	02619934239	Cabernet	Cristalline	026103675	f	6 6 7	Beuret	Jean-Louis et Christophe	Le Bémont
Damila	CH-990013378	Cabernet	Didel	026103676	m	7 6 8	Beuret	Jean-Louis et Christophe	Le Bémont
Diva	CH-980013264	Cabernet	Dido	026103677	m	7 7 8	Beuret	Jean-Louis et Christophe	Le Bémont
Flamme	CH-125829	Cabernet	Flamenco	026103679	m	7 7 8	Beuret	Jean-Louis et Christophe	Le Bémont
Flute	17AA307	Cabernet	Cabri	026103670	m	6 6 6	Beuret	Louis	Le Bémont
Flamme	CH-970012780	Cabernet	Camarade	026103663	m	6 5 8	Beuret	Louis	Le Bémont
Foire	17AA320	Cabernet	Colibri	026103669	m	6 5 7	Beuret	Louis	Le Bémont
Floquette	02619924062	Cabernet	Copain	026103667	m	6 6 7	Beuret	Louis	Le Bémont
Fontaine	17AA310	Cabernet	Coraille	026103662	m	7 5 8	Beuret	Louis	Le Bémont
Fallone	CH-000012070	Ravel	Falaise	026104194	f	5 4 6	Beuret	Louis	Le Bémont
Friponne	CH-970012774	Cabernet	Fauvette	026103666	f	5 4 7	Beuret	Louis	Le Bémont
Floralie	39AA831	Ravel	Fétuque	026104674	f	7 7 7	Beuret	Louis	Le Bémont

4. Juments franches-montagnes suitées en 2010

<i>MERE</i>		<i>PERE</i>	<i>POULAIN/POULICHE</i>				<i>PROPRIETAIRE</i>		
<i>Nom</i>	<i>No Identité</i>	<i>Nom</i>	<i>Nom</i>	<i>No identité</i>	<i>Sexe</i>	<i>Pointage</i>	<i>Nom</i>	<i>Prénom</i>	<i>Localité</i>
Falline	49AA443	Ravel	Florida	026104673	f	6 6 6	Beuret	Louis	Le Bémont
Fleurette	04AA937	Hésiano	Floris	026104172	f	6 5 6	Beuret	Louis	Le Bémont
Framboise	CH-000012071	Ravel	Frاندole	026104190	f	6 6 8	Beuret	Louis	Le Bémont
Faustine	CH-13866996	Cabernet	Funanbulle	026103664	f	7 6 7	Beuret	Louis	Le Bémont
Fabiola	39AA849	Hésiano	Huron	026104171	m	6 5 7	Beuret	Louis	Le Bémont
Froufrou	48AA770	Ravel	Rageur	026104193	m	6 6 8	Beuret	Louis	Le Bémont
Liane	CH-13896596	Hésiano	Lipton	026104145	m	8 6 6	Beuret	Marie-Jeanne	Le Bémont
Lorie	CH-000011875	Nacre de Jasman	Lorette	026103571	f	8 6 8	Beuret	Marie-Jeanne	Le Bémont
Oceane	02619852514	Hésiano	Othello	026104150	m	5 4 6	Beuret	Marie-Jeanne	Le Bémont
Orléane	CH-980013143	Cabernet	Olympiade	078103655	f	6 4 5	Beuret	Sandrine	Le Bémont
Nina	CH-000011922	Escot	Etoile	026103902	f	7 6 6	Boichat	Philippe	Les Bois
Kymba	47AA822	Hermitage	Horacio	026104512	m	7 6 8	Boillat	Chantal	Les Emibois
Nina	34AA224	Hiro	Nocturne	026100419	f	7 7 7	Boillat	Chantal	Les Emibois
Douchka	39AA326	Norway	Nino	026100627	m	8 7 9	Boillat	Claude	Les Emibois
Madysse de Jasman	28AA158	Hésiano	Mignonne	026104139	f	7 7 6	Boillat	Dominique	Le Bémont
Vedette	CH-990011683	Ravel	Victoire	026104183	f		Boillat	Dominique	Le Bémont
Filene	02619923949	Leduc	Florina	026103928	f	7 6 6	Boillat	Jean	Les Emibois
Nirvana	49AA813	Don Fenaco	Nephertiti	026102976	f	8 8 8	Boillat	Pascal	Les Emibois
Noisette	40AA391	Euro	Nogaro	026104036	m	7 6 7	Boillat jun.	Jean	Les Emibois
Noblesse	CH-13991496	Eiffel	Norton	026103084	m	8 7 7	Boillat jun.	Jean	Les Emibois
Houdina	08AA146	Hiro	Hallina	026100437	f	7 7 7	Boillat-Brahier	Emilie	Muriaux
Cindy	25AA051	Noble Coeur	Coline	026103190	f	7 7 7	Boss	Andréa	Saignelégier
Gazelle	CH-124619	Hésiano	Gipsy	026104144	f	7 6 7	Boss	Andréa	Saignelégier
Noblesse	26AA915	Coventry	Nirvana	026101538	f	8 8 7	Brossard	Philippe	Les Emibois
Cheyenne	16AA585	Hiro	Hidalgo	026100433	m		Brossard	Vania	Les Emibois
Binette	02619924054	Eiffel	Béline	026103083	f	6 5 6	Cattin	Claude	Saignelégier
Des Ree	CH-990011303	Cabernet	Chaman	026103659	m	6 5 6	Cattin	Claude	Saignelégier
Damiana	05AA551	Cabernet	Champion	026103660	m	7 7 7	Cattin	Claude	Saignelégier
Divina	19AA596	Eiffel	Elixir	026103077	m	6 5 7	Cattin	Claude	Saignelégier
Dayana	48AA897	Hésiano	Havaï	026104141	m	6 5 6	Cattin	Claude	Saignelégier
Hypnose	CH-000011874	Euro	Emirat	026104536	m	7 7 7	Cattin	Joseph	Le Bémont
Palme d'Or	CH-980011363	Euro	Elio	026104379	m	7 6 7	Cattin	Pascal	Saignelégier
Falone	CH-13122095	Halipot	Haramis	026103260	m	7 7 7	Cattin	Pascal	Saignelégier
Laia	40AA397	Cabernet	Larina	026103673	f	6 6 6	Cattin	Robert	Les Bois
Liberté	CH-970013370	Noble Coeur	Neptune	026103212	f	6 4 5	Cattin	Robert	Les Bois
Myrtille	33AA974	Halipot	Nortone	026103245	f	7 6 7	Cerf	Christophe	Les Bois
Havane	CH-12910295	Halipot	Yakari	026103250	m	6 6 6	Cerf	Christophe	Les Bois
Delphine	02AA101	Hiro	Dixie du Padoc	026100405	f	8 7 8	Donzé	Olivier	Les Emibois
Flawia	34AA177	Norway	Floride du Padoc	026104240	f	8 6 8	Donzé	Olivier	Les Emibois
Jarana	18AA424	Harquis	Joxane du Padoc	026104437	f	9 7 8	Donzé	Olivier	Les Emibois
Colette	05719922706	Halipot	Haldo	026103268	m	7 7 7	Dubail	Jean-Pierre	Le Bémont
Mandela	CH-970011230	Halipot	Mirabelle	026103275	f	8 7 7	Dubail	Jean-Pierre	Le Bémont

4. Juments franches-montagnes suitées en 2010

<i>MERE</i>		<i>PERE</i>	<i>POULAIN/POULICHE</i>				<i>PROPRIETAIRE</i>			
<i>Nom</i>	<i>No Identité</i>	<i>Nom</i>	<i>Nom</i>	<i>No identité</i>	<i>Sexe</i>	<i>Pointage</i>	<i>Nom</i>	<i>Prénom</i>	<i>Localité</i>	
Corolle	CH-990013577	Euro	Colin	026104035	m	7 5 7	Dubail	Paul	Saignelégier	
Chanelle	CH-990011217	Coventry	Corail	026101514	m	6 5 6	Dubail	Paul	Saignelégier	
Diva	32AA591	Norway	Norton de la Pommeraie	026100651	m	8 5 7	Erard	Frédéric	Les Pommerats	
Hortentia	25AA721	Eiffel	Eldario	026103072	m	7 5 7	Farine	Christophe	St-Brais	
Hermine	03119901406	Euro	Harmonie	026104032	f	6 6 7	Farine	Christophe	St-Brais	
Paloma	CH-125298	Coventry	Pâquerette	026101529	f	7 6 7	Farine	Christophe	St-Brais	
Canette	CH-990011273	Crepuscule	Cosmos	026103284	m	7 7 7	Farine	Martine et Alain	Les Pommerats	
Jamaïka	11AA767	Noble Coeur	Joukai	026103200	f	8 6 9	Farine	Martine et Alain	Les Pommerats	
Venus	CH-14041196	Cabernet	Verve	026103665	f	6 5 6	Ferme	Cerniéwillers SA	Les Pommerats	
Vagabonde	30AA598	Cabernet	Vis à Vie	026103672	f	6 5 6	Ferme	Cerniéwillers SA	Les Pommerats	
Filante	47AA878	Crepuscule	Fripouille des Prés	026103289	f	7 7 8	Frésard	André	St-Brais	
Canelle	16AA539	Eclar	Carla	026101555	f	8 7 8	Frésard	Armand	Muriaux	
Roxane	18AA294	Halloween	Hanovre	026101763	m	8 8 9	Frésard	Armand	Muriaux	
Daisy	45AA241	Harison	Nouba	026103016	f	6 6 7	Frésard	Bernard	Les Emibois	
Corine	00319860763	Nacre de Jasman	Cora	026103561	f	7 6 7	Frésard	Christian	Le Bémont	
Handine	35AA776	Eclar	Elida	026101569	f	7 7 8	Frésard	Christian	Le Bémont	
Loretta	CH-13924796	Nacre de Jasman	Lorelaie	026103562	f	7 6 8	Frésard	Christian	Le Bémont	
Havanie	03AA316	Nacre de Jasman	Nadal	026103563	m	8 6 8	Frésard	Christian	Le Bémont	
Laura	34AA933	Nacre de Jasman	Napoléon	026103539	m	8 8 7	Frésard	Eva et Armand	Muriaux	
Jaminska	34AA568	Norway	Nobody	026104265	m	9 6 8	Frésard	Eva et Armand	Muriaux	
Zaza	13AA195	Eiffel	Zéphira	026103058	f	8 7 8	Frésard	Eva et Armand	Muriaux	
Vedette	25AA722	Hibiscus	Brieta	026100599	f	8 6 7	Frésard	Jean-François	Les Emibois	
Romana	CH-13026795	Norway	Kitty	026104279	f	7 6 6	Frésard	Jean-François et Romain	Les Emibois	
Barbie	CH-980012784	Hébron	Babirole	026103703	f	8 6 6	Frésard	Jean-Philippe	Le Bémont	
Coquine	45AA220	Euro	Cancoone	026103459	f	7 7 8	Frésard	Jean-Philippe	Le Bémont	
Helsa	21AA956	Coventry	Coli	026101537	m	6 6 6	Frésard	Jean-Philippe	Le Bémont	
Delphine	CH-980012920	Hésiano	Dora	026104138	f	6 6 7	Frésard	Jean-Philippe	Le Bémont	
Héroïne	02619903619	Coventry	Heidi	026101521	f	7 7 7	Frésard	Jean-Philippe	Le Bémont	
Flicka	CH-980011610	Halipot	Fiesta	026103241	f	7 6 8	Frésard	Marcel	Les Emibois	
Duchesse	CH-14110596	Halipot	Daiko	026103234	m	8 6 7	Frésard	Romain	Muriaux	
Miss-Paris	28AA694	Euro	Euromir	026103480	m	7 6 8	Frésard	Romain	Muriaux	
Niagara	16AA212	Halipot	Hello	026103252	m	7 7 7	Frésard	Romain	Muriaux	
Dixie	CH-970011702	Norway	Yakari	026100658	m	8 6 7	Frésard	Romain	Muriaux	
Florence	CH-000011376	Noble Coeur	Fantaisie	026103187	f	7 6 8	Frésard-Joss	Sarah et Frédéric	Montfaucon	
Corée	12AA699	Norway	Nonsay	026100667	m	7 6 8	Frésard-Joss	Sarah et Frédéric	Montfaucon	
Cadette	34AA623	Euro	Diane FM	026103482	f	7 6 7	Froidevaux	Eloi	Le Bémont	
Mylène	34AA616	Euro	Elan	026103476	m	8 8 8	Froidevaux	Emile	Saignelégier	
Mauraine	18AA550	Euro	Marine	026103471	f	8 6 8	Froidevaux	Emile	Saignelégier	
Fleurette	22AA187	Hésiano	Frimousse	026104173	f	7 6 7	Froidevaux	Henri	Le Bémont	
Ludivine	16AA945	Hésiano	Hastral	026104157	m	8 7 8	Froidevaux	Henri	Le Bémont	
Flora	38AA096	Hésiano	Hastro	026104168	m	7 6 7	Froidevaux	Henri	Le Bémont	
Zabou	CH-126359	Hésiano	Hélico	026104164	m	7 6 8	Froidevaux	Henri	Le Bémont	

4. Juments franches-montagnes suitées en 2010

<i>MERE</i> <i>Nom</i>	<i>No Identité</i>	<i>PERE</i> <i>Nom</i>	<i>POULAIN/POULICHE</i> <i>Nom</i>				<i>PROPRIETAIRE</i>		<i>Localité</i>
				<i>No identité</i>	<i>Sexe</i>	<i>Pointage</i>	<i>Nom</i>	<i>Prénom</i>	
Zoupete	CH-124172	Ravel	Radon	026104195	m	6 6 7	Froidevaux	Henri	Le Bémont
Zoubida	22AA165	Hésiano	Zazi	026104174	f	9 6 7	Froidevaux	Henri	Le Bémont
Zita	05AA560	Hésiano	Zolie	026104175	f	7 6 7	Froidevaux	Henri	Le Bémont
Zacharie	14AA373	Hésiano	Zouba	026104156	f	7 7 7	Froidevaux	Henri	Le Bémont
Valencia	35AA775	Norway	Vito	026100642	m	6 5 7	Froidevaux	Jean-Louis	Saignelégier
Colombe	CH-970013035	Hébron	Cocaine	026103695	f	8 8 7	Froidevaux	Jean-Noël	Le Bémont
Gentiane de Jasman	35AA994	Judäa	Géolle de Jasman	026104439	f	8 7 9	Froidevaux	Josiane	Saignelégier
Galéjade	03119921544	Hésiano	Hazur de Jasman	026104179	m	7 6 7	Froidevaux	Josiane	Saignelégier
Délia	22AA140	Nacre de Jasman	Délise de Jasman	026103559	f	7 4 8	Froidevaux	Josiane et Marco	Saignelégier
Majesty de Jasman	38AA772	Nacre de Jasman	Malice de Jasman	026103560	f	5 5 8	Froidevaux	Josiane et Marco	Saignelégier
Corida	15AA207	Don Flamingo	Calinka	026100744	f	8 6 8	Froidevaux	Julien	Le Bémont
Myrtille	14AA371	Coventry	Mandarine	026101518	f	7 6 7	Froidevaux	Lise	Saignelégier
Arabella	26AA558	Ravel	Arlésienne de Jasman	026104182	f	8 7 7	Froidevaux	Marc	Saignelégier
Joconde	46AA277	Don Fenaco	Jalisca de Jasman	026104558	f	6 6 7	Froidevaux	Marc	Saignelégier
Jonquille	CH-123929	Hésiano	Javida de Jasman	026104160	f	7 6 8	Froidevaux	Marc	Saignelégier
Jasmin	34AA479	Quendal	Javotte de Jasman	026104082	f	7 7 9	Froidevaux	Marc	Saignelégier
Leila	18AA192	Don Fenaco	Larissa de Jasman	026104554	f	7 6 6	Froidevaux	Marc	Saignelégier
Laurianne	CH-980010896	Ravel	Luciole de Jasman	026104184	f	6 5 7	Froidevaux	Marc	Saignelégier
Corida de l'Aurore	16AA472	Hésiano	Caprice	026104167	f	8 6 7	Froidevaux	Nicolas	Le Bémont
Oriane	02619934281	Euro	Olitane	026103472	f	6 5 8	Froidevaux	Olivier	Le Bémont
Chimène	28AA078	Euro	Chakira	026103477	f	8 8 7	Froidevaux	Sarah	Saignelégier
Gavotte	CH-990013382	Euro	Petitcoeur Edgar	026103478	m	7 6 8	Frossard	Roger	Les Pommerats
Lilou	49AA373	Euro	Petitcoeur Edwin	026103460	m	7 7 9	Frossard	Roger	Les Pommerats
Malaisie	01219921827	Euro	Petitcoeur Evroult	026103457	m	8 7 8	Frossard	Roger	Les Pommerats
Petitcoeur Galante	30AA234	Norway	Petitcoeur Garantie	026100663	f	7 6 8	Frossard	Roger	Les Pommerats
Petitcoeur Margot	15AA819	Euro	Petitcoeur Maxima	026104226	f	8 7 8	Frossard	Roger	Les Pommerats
Kiera du Coina	45AA240	Nacre de Jasman	Izara du Coinat	026103548	f	8 7 7	Gerber	Hansjörg	Montfavergier
Alésia	CH-970013025	Coventry	Syrano du Coinat	026101527	m	7 7 7	Gerber	Hansjörg	Montfavergier
Lambada	CH-970011343	Norway	Cactus	026100671	m	6 4 7	Gigandet	Lucien	Les Genevez
Chavanne de l'Aurore	03AA333	Nacre de Jasman	Nalco	026103566	m	8 8 9	Gigon	Patrick	Les Emibois
Chandelle	27AA461	Nacre de Jasman	Nasdaq	026103568	m	7 6 8	Gigon	Patrick	Les Emibois
Alizée	12AA712	Nacre de Jasman	Naxeo	026103567	m	8 6 8	Gigon	Patrick	Les Emibois
Himalaya	29AA750	Nacre de Jasman	Névada	026103569	f	7 6 8	Gigon	Patrick	Les Emibois
Mira	16AA223	Norway	Mélisse	026104653	f	7 6 6	Girardin	Jean-Louis	Les Bois
Priscilla	05519911473	Hermitage	Prince de Nuit	026104496	m	8 8 7	Girardin	Roland	St-Brais
Carina	02619924000	Nacre de Jasman	Britney	026103554	f	7 7 7	Guenot	Joël	Les Emibois
Pepita	CH-000010799	Euro	Madona	026104377	f	7 7 7	Guenot	Joël	Les Emibois
Piroska	33AA072	Nacre de Jasman	Olivia	026103552	f	6 6 6	Guenot	Joël	Les Emibois
Pitchoune	06AA576	Nacre de Jasman	Rihanna	026103553	f	6 6 6	Guenot	Joël	Les Emibois
Tamina	30AA147	Coventry	Corail	026101508	m	6 4 7	Guerdat	Denis	St-Brais
Doudoune	CH-000010074	Coventry	Cristal	026101544	m	7 7 7	Guerdat	Denis	St-Brais
Malika	05AA821	Libero	Lutin	026100056	m	7 7 9	Guerdat	Denis	St-Brais

4. Juments franches-montagnes suitées en 2010

<i>MERE</i>		<i>PERE</i>	<i>POULAIN/POULICHE</i>	<i>PROPRIETAIRE</i>					
<i>Nom</i>	<i>No Identité</i>	<i>Nom</i>	<i>Nom</i>	<i>No identité</i>	<i>Sexe</i>	<i>Pointage</i>	<i>Nom</i>	<i>Prénom</i>	<i>Localité</i>
Aida	CH-990011306	Hermitage	Aveline	026103786	f	8 7 9	Haldimann	Bernard	Montfaucon
Etincelle	CH-990011878	Eiffel	Earl	026103063	m	8 7 7	Haldimann	Bernard	Montfaucon
Amelie	32AA644	Don Flamingo	Fleure	026104450	f	7 7 7	Haldimann	Bernard	Montfaucon
Nelly	15AA248	Eiffel	Ninifée	026103053	f	8 7 9	Haldimann	Bernard	Montfaucon
Cezanne	CH-124327	Cabernet	Coxy	026103658	f	7 7 8	Haldimann	Martine et Sébastien	Les Pommerats
Babylone	CH-970010763	Noble Coeur	Niacky	026103215	m	8 6 8	Haldimann	Martine et Sébastien	Les Pommerats
Claudia	CH-980011890	Eiffel	Chiara	026103056	f	8 8 7	Huber	Cathrine	Montfaucon
Cayenne	49AA332	Don Flamingo	Don Amigo	026100741	m	7 4 7	Huber	Cathrine	Montfaucon
Hamélia	CH-990013081	Don Flamingo	Danseuse	026104462	f	7 6 6	Jeanbourquin	André	Le Bémont
Halissa	10AA287	Don Flamingo	Dayana	026104449	f	8 6 8	Jeanbourquin	André	Le Bémont
Handine	16AA618	Don Flamingo	Doucette	026104468	f	7 6 8	Jeanbourquin	André	Le Bémont
Humana	CH-980012240	Hanibo	Hawai	026104644	f	8 8 7	Jeanbourquin	André	Le Bémont
Eclipse	02619903682	Hermitage	Hara-Kiri	026104503	m	6 6 7	Jeanbourquin	Robert	Le Bémont
Lily	38AA263	Hermitage	Hop-Hop-Hop	026104487	m	7 7 7	Jeannottat	René	Saignelégier
Mariquise	46AA960	Quendal	Quasar	026104076	m	7 6 8	Jeannottat	René	Saignelégier
Flagada	27AA442	Euro	Farafina	026104030	f	7 6 8	Jolidon	Alain et Rémy	Lajoux
Groseille	CH-123404	Hébron	Hanibal	026103694	m	6 6 7	Jolidon	Alain et Rémy	Lajoux
Joconde	CH-14012896	Coventry	Cordial	026101528	m	7 6 6	Jolidon	Erwin	St-Brais
Dina	09AA614	Euro	Diana	026104224	f	8 7 7	Jolidon	Erwin	St-Brais
Jaffa	27AA467	Coventry	Jiska	026101540	f	7 5 6	Jolidon	Erwin	St-Brais
Diana	00AA323	Don Fenaco	Donna Lisa	026104556	f	7 6 7	Kipfer	Hans et Esther	Saignelégier
Canabis	29AA773	Coventry	Calinoux	026101520	m	6 6 7	Maillard	Jean-François	Montfaucon
Pervenche	CH-14071196	Elogeur	Coquette	026101629	f	6 6 6	Maître	Patrice	Soubey
Extrême-des-Rottes	32AA463	Euro	Erasmus des Rottes	026103456	m	7 7 8	Maître	Yves	St-Brais
Miss Maguy du Vernex	CH-970012745	Norway	Miss Mélodie des Rottes	026104275	f	8 7 8	Maître	Yves	St-Brais
Cabriole	02619913824	Coventry	Chicorée	026101530	f	8 7 7	Monnat	Gilles	Les Pommerats
Cybelle	CH-990013194	Euro	Envol	026103466	m	8 6 8	Monnat	Gilles	Les Pommerats
Shena	31AA665	Quendal	Quadous du Canon	026101263	m	8 7 8	Montavon	Gérard	Les Bois
Comtesse	08AA512	Coventry	Chaussette	026101531	f	8 8 6	Montavon	Mireille	Glovelier
Lena	CH-980010208	Euro	Épi	026104230	m	7 6 8	Montavon	Mireille	Glovelier
Tornade	33AA076	Norway	Narek	026104242	m	8 6 8	Montavon	Mireille	Glovelier
Seva	45AA866	Cherbourg	Coquin	026103876	f	7 6 7	Noirjean	Frères	Soubey
Sandra	CH-970011606	Eclar	Eclat	026101553	m	7 6 6	Noirjean	Frères	Soubey
Ariane	CH-14078896	Eclar	Egal	026101573	m	7 6 7	Noirjean	Frères	Soubey
Samba	00AA513	Norway	Saxa	026100636	f	7 6 8	Noirjean	Frères	Soubey
Surprise	CH-14038196	Ravel	Susi	026104186	f	7 6 7	Noirjean	Frères	Soubey
Lara	02AA217	Ravel	Roméo	026104187	m	7 6 7	Pittet	Hubert	Les Bois
Nikita	01AA881	Coventry	Nabucco	026101510	m	6 5 7	Queloz	Joseph	St-Brais
Prunelle	23AA834	Euro	Perceval	026103458	m	7 7 8	Queloz	Joseph	St-Brais
Cindarella	CH-120773	Euro	Cosak du Senneut	026103465	m	7 7 8	Queloz	Michel	St-Brais
Manon	02619934273	Crepuscule	Cacao	026103287	m	7 6 6	Rais	Gabriel	Le Bémont
Coquine	32AA603	Halipot	Calcutta	026103254	f	6 6 5	Rais	Gabriel	Le Bémont

4. Juments franches-montagnes suitées en 2010

<i>MERE</i>		<i>PERE</i>	<i>POULAIN/POULICHE</i>	<i>PROPRIETAIRE</i>						
<i>Nom</i>	<i>No Identité</i>	<i>Nom</i>	<i>Nom</i>	<i>No identité</i>	<i>Sexe</i>	<i>Pointage</i>	<i>Nom</i>	<i>Prénom</i>	<i>Localité</i>	
Mégane	CH-000011292	Coventry	Cali	026101532	m	7 6 6	Rais	Gabriel	Le Bémont	
Madona	12AA749	Crepuscule	Madère	026104335	f	6 5 6	Rais	Gabriel	Le Bémont	
Mazur	CH-13327895	Coventry	Marelle	026101525	f	8 8 7	Rais	Gabriel	Le Bémont	
Mirabelle	02619903651	Eclar	Mila	026101564	f	8 7 7	Rais	Gabriel	Le Bémont	
Océane	CH-122818	Noble Coeur	Olga	026104343	f	7 6 8	Rais	Gabriel	Le Bémont	
Larisa	CH-000011133	Coventry	Lara	026101512	f	8 8 7	Rebetez	Marcel	Montfaucon	
Alizée	CH-000011856	Halloween	Alika	026101793	f	7 6 6	Röthenmund	Hans-Ruedi	Saignelégier	
Florie	CH-13612696	Nick	Flash	026103450	m	6 6 7	Röthenmund	Hans-Ruedi	Saignelégier	
Ninka	CH-14064496	Cabernet	Nina	026103657	f	6 5 7	Ruffieux	André	Le Bémont	
Hapy	47AA123	Eclar	Elodie	026101557	f	6 5 6	Ruffieux	Elisabeth	Le Bémont	
Victoire	37AA402	Noble Coeur	Nobel du Bois-Derrière	026103199	m	7 6 8	Sprunger	Ernst et Priska	Le Bémont	
Vedette	CH-13982196	Queens	Quideal du Bois-Derrière	026101320	m	6 5 8	Sprunger	Ernst et Priska	Le Bémont	
Corail	37AA396	Euro	Eclipse du Bois-Derrière	026103479	f	5 6 7	Sprunger	Priska	Le Bémont	
Flicka	38AA278	Hermitage	Calinne	026104478	f	9 8 7	Veya	Thierry	St-Brais	
Palma	02619913712	Euro	Jolie	026103468	f	8 7 8	Veya	Thierry	St-Brais	
Texas	CH-123071	Nacre de Jasman	Naomi	026103536	f	7 6 6	Villat	Jean-Claude	Montfaucon	
Hodja des Cerisiers	CH-000010374	Nick	Perle des Cerisiers	026103436	f	7 7 7	Wermeille	Vincent	Saignelégier	
Dolly	CH-14091096	Ravel	Rasta Rocket	026104185	m	7 6 7	Wermeille	Vincent	Saignelégier	
Ajoie	CH-970010030	Coventry	Camillo du Rang	026101543	m	7 6 7	Zwicky	Regula	Goumois	
Syndicat : Haut Vallée de la Sorne										
Dorette	CH-12959495	Don Flamingo	Domino	031104454	m	8 7 7	Allimann	Nicolas	Boécourt	
Déesse	39AA329	Hermitage	Hamour	031104522	m	7 7 7	Allimann	Nicolas	Boécourt	
Melodie	CH-14071596	Don Flamingo	Malicieuse	031104453	f	7 7 8	Allimann	Nicolas	Boécourt	
Megane	CH-980010647	Don Flamingo	Apollon du Bois Joli	031100723	m	7 7 7	Association	Paupe et Weber	Boécourt	
Bubroma	CH-123541	Hermitage	Mélinda	031104490	f	7 7 7	Berger	Ernst	Undervelier	
Lancia	CH-13791596	Don Flamingo	Etincelle	031100745	f	6 6 8	Brunner	Robert	Montavon	
Galaxie	39AA337	Hontario	Biscuit	031100758	m	4 4 4	Brunner	Yvonne et Ulrich	Boécourt	
Harley	35AA819	Hontario	Eden	031100767	m	8 7 7	Brunner	Yvonne et Ulrich	Boécourt	
Lara	21AA293	Quendal	Fanette	031104071	f	7 5 6	Brunner	Yvonne et Ulrich	Boécourt	
Nève du Pélu	49AA625	Hontario	Nila	080100760	f	7 6 7	Brunner	Yvonne et Ulrich	Boécourt	
Lorraine	03119891269	Hermitage	Maxi	031104488	m	7 6 7	Buchwalder	Joseph	Montavon	
Larissa	CH-980012383	Hermitage	Tonnerre	031104504	m	7 5 8	Buchwalder	Joseph	Montavon	
Kamélie	CH-000010753	Hontario	Kent	031100778	m	7 6 7	Cortat	Daniel	Courfaivre	
Malicieuse	CH-980013410	Don Fenaco	Madison	031102965	f	7 6 6	Fromaigeat	Fabienne	Pleigne	
Frivole	CH-12964095	Eiffel	Flika	031103078	f	8 7 7	Gerber	Walter	Montmelon	
Elodye	08019891874	Hermitage	Milène	031104491	f	7 7 8	Girard	Jean-Pierre et Patrick	Glovelier	
Maude	CH-980010937	Hermitage	Mélisse	031104477	f	9 8 8	Girard	Mélanie	Glovelier	
Tizia	11AA738	Eiffel	Boléro	031103079	m	8 6 7	Guédât	Gérard	Roche-d'Or	
Esthète	08AA151	Don Flamingo	Don Quichotte	031100729	m	7 6 8	Hulmann	Fabienne	Saulcy	
Enjoleuse	CH-13302395	Don Flamingo	Esparcette	031104457	f	7 6 6	Hulmann	Fabienne	Saulcy	
Sonia	08AA509	Lambado Boy	Balzac	031100301	m	8 7 7	Hulmann	Germain	Montmelon	

4. Juments franches-montagnes suitées en 2010

<i>MERE</i>		<i>PERE</i>	<i>POULAIN/POULICHE</i>				<i>PROPRIETAIRE</i>		
<i>Nom</i>	<i>No Identité</i>	<i>Nom</i>	<i>Nom</i>	<i>No identité</i>	<i>Sexe</i>	<i>Pointage</i>	<i>Nom</i>	<i>Prénom</i>	<i>Localité</i>
Régate	CH-000012606	Eiffel	Belline	031103087	f	8 8 8	Hulmann	Germain	Montmelon
Tina	13AA975	Lambado Boy	Beno	031100292	m	7 6 8	Hulmann	Germain	Montmelon
Wendy	39AA314	Norway	Bonita	031100662	f	8 5 6	Hulmann	Germain	Montmelon
Noblesse	08AA515	Halipot	Bonny	031103239	f	7 6 6	Hulmann	Germain	Montmelon
Pervenche	25AA137	Eiffel	Petit Prince	031103065	m	8 7 8	Hulmann	Jean-François	Saulcy
Venise	CH-980011195	Hermitage	Vanille	031104497	f	8 7 8	Hulmann	Jean-François	Saulcy
Fanny	48AA872	Norway	Florida	031100640	f	7 5 7	Hulmann	Philippe	Montmelon
Flora	CH-12966395	Eiffel	Fonyx	031103068	m	7 6 7	Hulmann	Philippe	Montmelon
Radieuse	CH-000013244	Norway	Ballina	031104647	f	9 8 9	Hulmann	Pierre-André	Montmelon
Wolga	33AA091	Lyroï	Baron	031104027	m	8 7 8	Hulmann	Pierre-André	Montmelon
Pervenche	CH-980012733	Eiffel	Bijou	031103075	m	7 6 7	Hulmann	Pierre-André	Montmelon
Sandra	04719900193	Hontario	Canelle	031100783	f	6 6 7	Juillerat	Frédéric	Courfaivre
Fanette	02119891485	Hontario	Fanny	031100782	f	7 5 7	Juillerat	Frédéric	Courfaivre
Jade	45AA946	Nabucco	Morphé	031100964	f	6 5 7	Juillerat	Frédéric	Courfaivre
Flora	05919910692	Hermitage	Casimir	031103763	m	7 7 8	Mahon	Sylvain	Glovelier
Sidonie	39AA341	Hermitage	Fripouille	031104520	f	8 7 8	Mahon	Sylvain	Glovelier
Fantaisie	CH-14109796	Don Flamingo	Falonne	031100737	f	7 7 8	Meier	Guy	Undervelier
Victoria	CH-14090496	Don Flamingo	Vivote	031100739	f	6 6 7	Meier	Guy	Undervelier
Savannah	CH-000012644	Hermitage	Sirène	031104526	f	8 7 8	Monin	Jean	Glovelier
Valériane	08AA154	Hermitage	Valère	031104523	f	8 8 9	Monin	Jocelyne	Glovelier
Eline	16AA551	Hermitage	Cesard	031104481	m	8 8 8	Monin	Vincent	Glovelier
Cheyenne	46AA746	Novartis	Cobalt	031100103	m	7 6 7	Monin	Vincent	Glovelier
Cindy	CH-000012854	Nabucco	Contessa	031100962	f	8 7 8	Monin	Vincent	Glovelier
Soraya	CH-990011315	Libero	Dalida	031100076	f	7 7 7	Monin	Vincent	Glovelier
Comète	03119891268	Don Flamingo	Caprice	031104469	f	7 6 9	Monin	Frères	Glovelier
Cléopâtre	47AA658	Don Flamingo	Carlina	031100734	f	6 6 8	Monin	Frères	Glovelier
Désirée	25AA082	Hermitage	Alix	031104473	m	8 8 7	Monin-Girard	Bernard	Glovelier
Alizée	30AA151	Coventry	Carousel	078101522	m	8 6 7	Monin-Girard	Bernard	Glovelier
Tina	CH-000012856	Nabucco	Felicie	031100960	f	7 5 8	Monin-Girard	Bernard	Glovelier
Pâquerette	03119911475	Hermitage	Kiwi	031104480	m	9 8 8	Monin-Girard	Bernard	Glovelier
Pivoine	CH-990013051	Nabucco	Zephir	031100954	m	7 7 7	Monin-Girard	Bernard	Glovelier
Java	CH-970011616	Hermitage	Hercul	031103766	m	8 6 7	Montavon	Pierre	Glovelier
Pimprenelle	06AA215	Don Flamingo	Mélisse du Bois Jolie	031100727	f	7 6 7	Paupe	Jean-Marie	Boécourt
Miss	02119891523	Chirac	Copain des Champs	021101477	m	4 5 7	Renaud	Jean-Charles	Glovelier
Océane	CH-990011114	Don Flamingo	Oxane	031104467	f	6 5 7	Scheurer	Samuel	Boécourt
Cindy	16AA078	Hermitage	Samera	031104517	f	7 6 7	Scheurer	Samuel	Boécourt
Lotti	07219891126	Don Flamingo	Laura	031104458	f	7 6 8	Schindler	Otto	Bassecourt
Falbala	47AA656	Don Flamingo	Fantaisie	031104463	f	6 6 5	Schlüchter	Jean-Pierre	Undervelier
Falone	CH-970011669	Hermitage	Helmut	031104519	m	7 5 7	Schlüchter	Jean-Pierre	Undervelier
Hildy	03119931590	Hermitage	Hermit de la Caquerelle	031104532	m	7 6 7	Spies	Erwin	Boécourt
Amandine	03119931577	Hontario	Amanda	031100780	f	7 5 6	Tendon	Gérard	Courfaivre
Lesly	CH-970012406	Hontario	Lisette	031100781	f	7 4 8	Tendon	Gérard	Courfaivre

4. Juments franches-montagnes suitées en 2010

<i>MERE</i>		<i>PERE</i>	<i>POULAIN/POULICHE</i>	<i>PROPRIETAIRE</i>						
<i>Nom</i>	<i>No Identité</i>	<i>Nom</i>	<i>Nom</i>	<i>No identité</i>	<i>Sexe</i>	<i>Pointage</i>	<i>Nom</i>	<i>Prénom</i>	<i>Localité</i>	
Couronne	25AA103	Hermitage	Crazie	031104482	f	8 6 7	Willemin	Joseph	Glovelier	
Pervenche	25AA063	Euro	Playa	031104033	f	8 8 8	Willemin	Joseph	Glovelier	
Jessica	08AA108	Hermitage	Haldir	031104500	m	8 7 8	Willemin	Sophie	Saulcy	
Syndicat : Haut-Plauteau Montagnard										
Cindy	12AA760	Nacre de Jasman	Némo	032103547	m	7 4 6	Baume	Christophe	Les Bois	
Frimouse	CH-980011461	Eclar	Elblanc	032101828	m	7 6 7	Baume	Henri	Les Breuleux	
Fiesta	48AA474	Halloween	Faline	032101799	f	7 7 7	Baume	Henri	Les Breuleux	
Fabie	CH-970012648	Eclar	Furi	032101581	f	8 7 7	Baume	Henri	Les Breuleux	
Fleur-de-Lys	48AA469	Halloween	Hasting	032101797	m	6 6 6	Baume	Henri	Les Breuleux	
LB	11AA284	Halloween	Hercule	032101796	m	8 7 7	Baume	Henri	Les Breuleux	
Lisa	CH-990010889	Halloween	Hidéfix	032101800	m	7 7 7	Baume	Henri	Les Breuleux	
Fémina	16AA307	Halloween	Houp's	032101798	m	8 7 8	Baume	Henri	Les Breuleux	
Légane	26AA278	Eclar	Lelie	032101829	f	8 7 6	Baume	Henri	Les Breuleux	
Lourette	CH-980011189	Norway	Zora	032104272	f	7 6 7	Bilat	Jean	Le Peuchapatte	
Flika	CH-13876096	Norway	Farah	032104249	f	8 7 8	Bilat	Raymond	Les Bois	
Floeri	07219921376	Norway	Nadal	032100656	m	8 7 8	Bilat	Raymond	Les Bois	
Fleurette	02619883138	Nacre de Jasman	Fox	032103551	m	6 5 5	Bircher	Philippe	Le Noirmont	
Cora	09AA149	Halipot	Chips du Peupé	032103264	f	7 7 8	Boichat	Denis	Le Noirmont	
Galilée	29AA207	Crepuscule	Coeur du Peupé	032104340	m	7 6 8	Boichat	Denis	Le Noirmont	
Fagne	03219932487	Noble Coeur	Flambeau du Peupé	032103223	m	8 7 8	Boichat	Denis	Le Noirmont	
Valdine	CH-980012069	Halipot	Hawai du Peupé	032103233	m	7 7 7	Boichat	Denis	Le Noirmont	
Lavande du Peupé	47AA931	Halipot	La Felicita du Peupé	032103272	f	7 7 8	Boichat	Denis	Le Noirmont	
Dina du Peupé	29AA559	Noble Coeur	Nirvada du Peupé	032103222	m	8 7 9	Boichat	Denis	Le Noirmont	
Charlotte	CH-970011817	Noble Coeur	Chicorée du Peupé	032103201	f	9 7 8	Boichat-Messerli	Denis et Catherine	Le Noirmont	
Djaline du Peupé	16AA677	Halipot	Déesse du Peupé	032103244	f	7 6 7	Boichat-Messerli	Denis et Catherine	Le Noirmont	
Danse du Peupé	47AA871	Noble Coeur	Dentelle du Peupé	032103192	f	7 7 8	Boichat-Messerli	Denis et Catherine	Le Noirmont	
Falone du Pecaut	38AA690	Halipot	Félicia du Pecaut	078103225	f	8 7 8	Boichat-Messerli	Denis et Catherine	Le Noirmont	
Flèche	CH-980012201	Crepuscule	Filette du Peupé	032104336	f	8 7 8	Boichat-Messerli	Denis et Catherine	Le Noirmont	
Ivresse	CH-970012317	Halipot	Holder du Peupé	032103236	m	7 7 8	Boichat-Messerli	Denis et Catherine	Le Noirmont	
Lurone	CH-980012066	Halipot	Lueur du Peupé	032103255	f	9 8 8	Boichat-Messerli	Denis et Catherine	Le Noirmont	
Lisette	03AA383	Noble Coeur	Niro du Peupé	032103217	m	9 8 9	Boichat-Messerli	Denis et Catherine	Le Noirmont	
Vanina	CH-000013211	Noble Coeur	Nougat du Peupé	032103191	m	8 8 8	Boichat-Messerli	Denis et Catherine	Le Noirmont	
Javotte	CH-000011925	Eclar	Jamaik	032101571	f	6 5 6	Boillat	Gaston	Les Breuleux	
Tecla	10AA346	Halloween	Texan	032101785	m	7 6 6	Boillat	Gaston	Les Breuleux	
Roxelane	09AA089	Eclar	Elo	032101579	m	7 6 8	Boillat	Pierre	Les Breuleux	
Jazette	46AA286	Eclar	Esprit	032101572	m	6 5 7	Boillat-Boichat	Angéline	Les Breuleux	
Christelle	CH-13004795	Norway	Never	032100628	m	6 6 6	Cattin	Jean-Bernard	Le Cerneux-Veusil	
Leïla	45AA958	Hâtif	Horus	032100490	m	6 5 5	Cattin	Jean-Bernard et Myriam	Le Cerneux-Veusil	
Delia	49AA038	Norway	Danaé	032100653	f	7 6 8	Cattin	Jean-Philippe	Le Peuchapatte	
Loriane	CH-12982695	Norway	Fanny	032104266	f	8 7 8	Cattin	Jean-Philippe	Le Peuchapatte	
Kelly	27AA714	Norway	Kim	032104241	f	8 7 8	Cattin	Jean-Philippe	Le Peuchapatte	

4. Juments franches-montagnes suitées en 2010

<i>MERE</i>		<i>PERE</i>	<i>POULAIN/POULICHE</i>				<i>PROPRIETAIRE</i>		
<i>Nom</i>	<i>No Identité</i>	<i>Nom</i>	<i>Nom</i>	<i>No identité</i>	<i>Sexe</i>	<i>Pointage</i>	<i>Nom</i>	<i>Prénom</i>	<i>Localité</i>
Nixe	22AA107	Norway	Pervanche	032100626	f	8 7 8	Cattin	Jean-Philippe	Le Peuchapatte
Chipie	22AA060	Lancelot	Léo	032103743	m	8 7 7	Cattin	Joël	Les Breuleux
Mégane	CH-125779	Norway	Mulan	032104261	f	8 7 8	Cattin	Joël	Les Breuleux
Nokia	CH-970011812	Norway	Nobless	032104280	f	8 7 8	Cattin	Joël et Pierre-André	Les Breuleux
Floria	49AA348	Eclar	Frimousse	032101580	f	6 4 4	Cattin	Raoul	Les Bois
Caresse	10AA343	Nick	Nouméa	032103452	m	6 6 6	Cattin	Raoul	Les Bois
Sirelle	CH-13868396	Norway	Symphonie	032100664	f	8 7 8	Cattin	Renaldo	Courrendlin
Phébé	00AA716	Norway	Athena	032100657	f	7 7 8	Chapatte	Christophe	La Chx-des-Breuleux
Kasida	CH-13294295	Escot	Edinbourg	032103901	m	7 6 8	Chapatte	Christophe	La Chx-des-Breuleux
Flora	CH-000011929	Eclar	Eclat	032101566	m	7 7 7	Chapatte	Xavier	La Chx-des-Breuleux
Jamaïque	CH-990012442	Eclar	Eliard	032101554	m	6 6 6	Chapatte	Xavier	La Chx-des-Breuleux
Fee	CH-13863496	Eclar	Falone	032101568	f	7 7 7	Chapatte	Xavier	La Chx-des-Breuleux
Fleur de lis	CH-000011930	Eclar	Fleur	032101567	f	7 6 6	Chapatte	Xavier	La Chx-des-Breuleux
Julienne	CH-980013315	Halloween	Junia	032101781	f	7 7 8	Chapatte	Xavier	La Chx-des-Breuleux
Farina	CH-990012418	Nick	Niki	032103441	m	7 7 7	Chapatte	Xavier	La Chx-des-Breuleux
Figue	34AA923	Nick	Nikito	032103440	m	7 6 8	Chapatte	Xavier	La Chx-des-Breuleux
Monia	03219922363	Noble Coeur	Nirvana	032103193	m	6 6 7	Chapatte	Xavier	La Chx-des-Breuleux
Mélodie	10AA370	Noble Coeur	Nobel	032103219	m	7 7 8	Chapatte	Xavier	La Chx-des-Breuleux
Elvira	40AA393	Norway	Nestor	032104254	m	7 6 7	Clémence	Jean-Daniel	Le Noirmont
Destonie	CH-122819	Halipot	Davina	032103238	f	7 6 7	Fondation	pour le cheval	Les Breuleux
Elise	CH-12963295	Noble Coeur	Easy Girl	032103203	f	8 7 7	Fondation	pour le cheval	Les Breuleux
Evolène	CH-990010527	Halloween	Evergreen	032101771	m	7 6 6	Fondation	pour le cheval	Les Breuleux
Eliane	39AA910	Halipot	Haribo	032103229	m	8 7 7	Fondation	pour le cheval	Les Breuleux
Hillary	CH-990011090	Noble Coeur	Honeymoon	032103204	m	7 7 7	Fondation	pour le cheval	Les Breuleux
Laika	34AA742	Nick	Sans nom	032103437	m		Froidevaux	Dominique	Les Emibois
Laska	CH-970010963	Noble Coeur	Logane	032103221	f	7 6 7	Froidevaux	François	Le Noirmont
Vroni	CH-000012495	Népal	Nougat	002104607	m	8 7 8	Froidevaux	M-Antoinette et J-Pierre	Les Emibois
Chiara	32AA916	Nick	Clémentine du Sous-Bois	032103439	f	7 7 8	Froidevaux	Marie-Antoinette	Les Emibois
Luna	37AA383	Queens	Lady Quick du Sous-Bois	032101316	f	7 6 8	Froidevaux	Marie-Antoinette	Les Emibois
Flicka	01AA933	Nacre de Jasman	Newton du Sous-Bois	032103544	m	8 7 8	Froidevaux	Marie-Antoinette	Les Emibois
Luciolle	12AA752	Nick	Prince du Sous-Bois	032103443	m	8 7 8	Froidevaux	Marie-Antoinette	Les Emibois
Vanessa	37AA387	Queens	Orack du Sous-Bois	032101317	m	8 6 7	Froidevaux	Marie-Antoinette	Les Emibois
Scarlette	03119931632	Noble Coeur	Kenoa	032103224	f	7 6 8	Gigon	Etienne	Le Noirmont
Nayra	27AA863	Halipot	Nino	032103276	m	7 6 8	Gogniat	Nicolas	Le Noirmont
Tequila	38AA693	Norway	Vodka	032100644	f	7 6 8	Gogniat	Nicolas	Le Noirmont
Fiona	00119910749	Noble Coeur	Flamme des Voûtes	032103183	f	7 7 8	Greidenweis	Sandrine	Les Breuleux
Etoile	05919920725	Noble Coeur	Epinette	032103210	f	6 6 7	Huelin	Charles-André	Le Noirmont
Tamara	CH-13319195	Noble Coeur	Titeuf	032103202	m	6 6 7	Huelin	Charles-André	Le Noirmont
Chance	CH-12852295	Crepuscule	Coquette	032103286	f	8 7 8	Méroz	Gilbert	Le Noirmont
Eclipse	34AA749	Noble Coeur	Eliot	000103209	m	5 5 5	Mertenat	Emmanuelle	Les Bois
Ravissante	CH-000013439	Noble Coeur	Nord du Peupé	032103220	m	8 7 8	Messerli Boichat	Catherine	Le Noirmont
Angel du Maupas	32AA637	Norway	Avatar des Fonges	032104248	m	8 7 9	Monin	Jacques	Les Bois

4. Juments franches-montagnes suitées en 2010

<i>MERE</i>		<i>PERE</i>	<i>POULAIN/POULICHE</i>				<i>PROPRIETAIRE</i>		
<i>Nom</i>	<i>No Identité</i>	<i>Nom</i>	<i>Nom</i>	<i>No identité</i>	<i>Sexe</i>	<i>Pointage</i>	<i>Nom</i>	<i>Prénom</i>	<i>Localité</i>
Chanelle	00AA518	Lyroi	Chanone	032100317	f	6 6 7	Monin	Jacques	Les Bois
Estrella	27AA451	Nacre de Jasman	Jacky	032103576	m	7 7 7	Monin	Jacques	Les Bois
Danone	12AA751	Norway	Arizona	032100666	f	8 7 7	Oppliger	Maurice	Les Bois
Fakira	33AA958	Nick	Fiz	032103445	f	7 4 7	Oppliger	Richard	Le Cerneux-Veuil
Flasch	17AA723	Eclar	Flaya	032101570	f	6 6 5	Oppliger	Richard	Le Cerneux-Veuil
Anachida	CH-990011764	Norway	Arnika	032100654	f	9 7 8	Sauser	Edgar	Les Breuleux
Flore	49AA032	Halipot	Flipette	032103248	f	7 6 7	Sauser	Edgar	Les Breuleux
Fidèle	CH-126665	Halipot	Headshot	032103270	m	8 7 7	Sauser	Edgar	Les Breuleux
Gina	00AA653	Noble Coeur	Nawell	032103195	m	8 7 7	Sauser	Edgar	Les Breuleux
Vacilia	49AA390	Halipot	Vickie	032103249	f		Sauser	Fredy	Le Cerneux-Veuil
Janin	CH-000010130	Noble Coeur	Joyna	032103197	f	7 6 7	Sauser	Fredy et Heidi	Le Cerneux-Veuil
Méline	39AA246	Crepuscule	Mélissa	032103285	f	6 6 6	Sauser	Fredy et Heidi	Le Cerneux-Veuil
Créline	29AA556	Norway	Nouridyn	032104269	m	7 7 7	Sauser	Stéphane	Les Breuleux
Fanny	CH-13621896	Norway	Flora	026104263	f	8 6 7	Surdez	Sébastien	Les Breuleux
Havanne	24AA819	Norway	Hélodie	026100672	f	7 6 8	Surdez	Sébastien	Les Breuleux
LC	02619934142	Halloween	High-Tech	032101773	m	7 6 7	Theurillat	Alain	Les Breuleux
Lambada	46AA771	Euro	Logann	032103473	f	8 7 8	Theurillat	Alain	Les Breuleux
Lorry	34AA908	Norway	Nadal	032104278	m	8 7 7	Theurillat	Alain	Les Breuleux
Selina	24AA550	Norway	Nashwill	032104258	m	8 7 8	Theurillat	Alain	Les Breuleux
Pupuce	CH-980012746	Crepuscule	Compostelle	032103281	f	7 6 7	Vuillaume	Lucia et Romain	Le Peuchapatte
Donna	CH-970011540	Norway	Donostia	032104252	f	7 6 7	Vuillaume	Lucia et Romain	Le Peuchapatte
Handy	CH-970011825	Norway	Havane du Peuch	032104251	f	7 6 8	Vuillaume	Lucia et Romain	Le Peuchapatte
Heidi	20AA315	Norway	Noruego	032104245	m	6 6 7	Vuillaume	Lucia et Romain	Le Peuchapatte
Fanny	CH-13361295	Norway	Finisterre	032104257	m	7 6 7	Vuillaume et Surdez	Romain et Maurice	Le Peuchapatte
Melissa	CH-980010329	Norway	Navare	032104264	m	7 5 7	Vuillaume et Surdez	Romain et Maurice	Le Peuchapatte
Princesse	47AA877	Hésiano	Palma du Peuch	032104162	f	7 7 7	Vuillaume et Surdez	Romain et Maurice	Le Peuchapatte
Bichette	CH-970013421	Halloween	Binette	032101786	f	7 6 8	Wermeille	Vital et Blaise	Les Breuleux
Canelle	CH-14090696	Nick	Calorie	032103447	f	7 7 8	Wermeille	Vital et Blaise	Les Breuleux
Cadence	CH-990012962	Nick	Cigale	032103446	f	7 6 7	Wermeille	Vital et Blaise	Les Breuleux
Carina	04619930568	Halloween	Créole	032101788	f	7 6 7	Wermeille	Vital et Blaise	Les Breuleux
Fatima	32AA620	Eclar	Eucario	032101576	m	8 7 7	Wermeille	Vital et Blaise	Les Breuleux
Flamande	09AA908	Crepuscule	Fidji	032103283	f	8 7 7	Wermeille	Vital et Blaise	Les Breuleux
Eline des Peux	49AA404	Halipot	Hédérix BC	032103231	m	7 6 7	Willemin	Bernard et Cynthia	Les Pommerats
Ibiza	15AA715	Eclar	Ilona BC	032101830	f	7 7 7	Willemin	Bernard et Cynthia	Les Pommerats
Fallone	15AA266	Nestor	Nasko des Peux	032102387	m	7 6 6	Willemin	Maurice	Les Breuleux
Eia II	25AA009	Norway	Nouki des Peux	032100641	m	7 6 7	Willemin	Maurice	Les Breuleux
Syndicat : Vallée de Delémont									
Mandoline	CH-13300395	Norway	Eclair de la Burgis	080104276	m	8 7 8	Ackermann et Odiet	Christophe et Dominique	Bourrignon
Livia	33AA765	Harison	Enzo de la Burgis	080103027	m	7 6 6	Ackermann et Odiet	Christophe et Dominique	Bourrignon
Paloma	CH-980011771	Don Fenaco	Espoir de la Burgis	080104559	m	8 7 7	Ackermann et Odiet	Christophe et Dominique	Bourrignon
Laika	CH-122682	Don Fenaco	Eurêka de la Burgis	080103013	m	7 6 7	Ackermann et Odiet	Christophe et Dominique	Bourrignon

4. Juments franches-montagnes suitées en 2010

<i>MERE</i>		<i>PERE</i>	<i>POULAIN/POULICHE</i>				<i>PROPRIETAIRE</i>		
<i>Nom</i>	<i>No Identité</i>	<i>Nom</i>	<i>Nom</i>	<i>No identité</i>	<i>Sexe</i>	<i>Pointage</i>	<i>Nom</i>	<i>Prénom</i>	<i>Localité</i>
Fanette	08019932255	Hontario	Evidence de la Burgis	080100775	f	7 6 7	Ackermann et Odiet	Christophe et Dominique	Bourrignon
Hilda	CH-970011615	Voyou	Hélène du violat	080102936	f	7 6 8	Allimann	Daniel	Courrendlin
Jémina	09AA654	Voyou	J'T'Adore du Violat	080102937	f	7 6 6	Allimann	Daniel	Courrendlin
Lolita	CH-000010455	Voyou	Vicy du Violat	080102935	m	7 6 7	Allimann	Daniel	Courrendlin
Déstinée	23AA310	Voyou	Dalida du Violat	080102941	f	6 6 6	Allimann	Daniel et Mathieu	Courrendlin
Diana	31AA071	Voyou	Diva du Violat	080102943	f	7 6 7	Allimann	Daniel et Mathieu	Courrendlin
Flicka	01219921846	Voyou	Finisch du Violat	080102940	f	7 5 7	Allimann	Daniel et Mathieu	Courrendlin
Fanny	CH-990013609	Voyou	Foxi Lady du Violat	080102938	f	7 7 7	Allimann	Daniel et Mathieu	Courrendlin
Fanette	30AA168	Voyou	Vendredi du Violat	080102944	m	7 6 7	Allimann	Daniel et Mathieu	Courrendlin
Morena	48AA924	Voyou	Vingt et Un du Violat	080102942	m	7 6 6	Allimann	Daniel et Mathieu	Courrendlin
Fanchette	08019932193	Don Fenaco	Haddock	080102997	m	6 6 7	Berberat	Roger	Bourrignon
Tara	CH-970010076	Harison	Tournesol	080103020	m	5 5 6	Berberat	Roger	Bourrignon
Lorette	48AA929	Don Flamingo	Don Darius de la Ste Fontaine	080100743	m	7 7 7	Boegli	Frères	Courtételle
Leslie	48AA096	Don Flamingo	Don Diego de la Ste Fontaine	080104452	m	7 6 7	Boegli	Frères	Courtételle
Malika	20AA201	Hermitage	Hydalgo de la Ste Fontaine	080103760	m	7 6 7	Boegli	Frères	Courtételle
Lolita	CH-13386495	Hâtif	Léo de la Ste Fontaine	080100496	m	7 7 7	Boegli	Frères	Courtételle
Lorraine	CH-000013339	Hermitage	Lili de la Ste Fontaine	080103773	f	7 6 8	Boegli	Frères	Courtételle
Licorne	30AA149	Hermitage	Lisette de la Ste Fontaine	080103776	f	8 7 8	Boegli	Frères	Courtételle
Madrysonne	CH-13386395	Hermitage	Malorie de la Ste Fontaine	080103762	f	8 7 8	Boegli	Frères	Courtételle
Mandoline	30AA146	Hâtif	Mirador de la Ste Fontaine	080100481	m	7 6 7	Boegli	Frères	Courtételle
Nolwenn	32AA385	Hâtif	Nargueur	080100488	m	7 6 7	Boillat	Xavier	Courtételle
Flicka	07219891144	Hâtif	Rolex	080100483	m	7 6 8	Boillat	Xavier	Courtételle
Samara	CH-123802	Don Fenaco	Gamine	080102974	f	7 6 8	Broquet	Georges	Movelier
Louna	05AA366	Don Fenaco	Robin	080103004	m	7 6 7	Broquet	Georges	Movelier
Malaga	08AA167	Harison	Hamilton	080103028	m	7 6 6	Brunner	Eric	Vermes
Malory	CH-990010948	Hâtif	Harlequin	080100491	m	6 6 6	Buchwalder	André	Delémont
Etincelle	33AA088	Locarno	Lilo	080100200	m	6 6 6	Buchwalder	André	Delémont
Blondine	CH-120877	Voyou	Merlin	080102931	m	7 5 7	Buchwalder	Carole	Courrendlin
Cocaine du Coinat	20AA606	Voyou	Opaline	080102930	f	6 6 7	Buchwalder	Carole	Courrendlin
Crysalide	32AA670	Voyou	Volga	080102946	f	7 6 8	Buchwalder	Carole	Courrendlin
Calinca	CH-12912695	Hastaire	Calinca	080100188	f	7 6 7	Buchwalder	Marcel	Pleigne
Cabriole	000070331	Hastaire	Caravelle	080100185	f	6 5 6	Buchwalder	Marcel	Pleigne
Cindy	CH-13855796	Hastaire	Cédine	080100177	f	6 6 7	Buchwalder	Marcel	Pleigne
Corina	01719920411	Hastaire	Corella	080100184	f	6 5 6	Buchwalder	Marcel	Pleigne
Frivole	05AA062	Locarno	Flèche	080100201	f	6 5 7	Buchwalder	Marcel	Pleigne
Flora	08019922100	Hastaire	Flori	080100182	f	6 6 6	Buchwalder	Marcel	Pleigne
Gloriane	47AA026	Locarno	Glorette	080100202	f	7 6 6	Buchwalder	Marcel	Pleigne
Glorieuse	27AA037	Locarno	Glorine	080100204	f	6 6 7	Buchwalder	Marcel	Pleigne
Gamine	02119911670	Hastaire	Haladix	080100187	m	7 6 7	Buchwalder	Marcel	Pleigne
Gitane	CH-970012945	Hastaire	Hasard	080100180	m	7 5 7	Buchwalder	Marcel	Pleigne
Clancy du Rhin	03819900265	Hastaire	Hasti	080100186	m	6 4 6	Buchwalder	Marcel	Pleigne
Caline	CH-121991	Hastaire	Hendo	080100181	m	7 6 7	Buchwalder	Marcel	Pleigne

4. Juments franches-montagnes suitées en 2010

<i>MERE</i>		<i>PERE</i>	<i>POULAIN/POULICHE</i>				<i>PROPRIETAIRE</i>		
<i>Nom</i>	<i>No Identité</i>	<i>Nom</i>	<i>Nom</i>	<i>No identité</i>	<i>Sexe</i>	<i>Pointage</i>	<i>Nom</i>	<i>Prénom</i>	<i>Localité</i>
Fallone	CH-13855696	Hastaire	Hendrix	080100183	m	7 6 7	Buchwalder	Marcel	Pleigne
Gazelle	CH-13855896	Hastaire	Hibou	080100179	m	6 6 7	Buchwalder	Marcel	Pleigne
Copine	05AA065	Locarno	Lancelot	080100195	m	7 6 8	Buchwalder	Marcel	Pleigne
Colombine	16AA634	Locarno	Lascar	080100199	m	7 5 7	Buchwalder	Marcel	Pleigne
Nikita	05AA059	Locarno	Nala	080100193	f	7 6 7	Buchwalder	Marcel	Pleigne
Valclaire	19AA467	Locarno	Valseuse	080100203	f	6 6 7	Buchwalder	Marcel	Pleigne
Valentine	16AA639	Locarno	Vanille	080100196	f	6 6 6	Buchwalder	Marcel	Pleigne
Rêveuse	17AA886	Don Fenaco	Radieuse	080103000	f	7 7 8	Chappuis	André	Vicques
Florette	17AA895	Voyou	Vini	080102939	m	7 6 8	Chappuis	André	Vicques
Linda	CH-980012980	Hermitage	Aby du Bémay	080103798	f	8 7 6	Charmillot	Patrick	Vicques
Eve	CH-126993	Hermitage	Hector	080103783	m	7 6 8	Charmillot	Patrick	Vicques
Celine	CH-13925596	Hâtif	Coquine	080100484	f	7 7 7	Choulat	Josy	Delémont
Coquette	CH-124708	Hontario	Zoé	080100768	f	7 6 8	Cuenin	François	Rebeuvelier
Sirene	CH-13466695	Don Flamingo	Docile	080100730	f	6 5 7	Dennert	Elisabeth	Vermes
Cendrillon	08AA135	Don Fenaco	Cacahuète	080102988	f	8 7 8	Eicher	Thierry et Ornella	Pleigne
Impala	25AA113	Don Fenaco	Dario	080102975	m	9 8 8	Eicher	Thierry et Ornella	Pleigne
Elisse	32AA662	Hermitage	Enia	080103774	f	9 8 7	Eicher	Thierry et Ornella	Pleigne
Ivana	CH-970013290	Don Fenaco	Ianka	080102966	f	8 7 9	Eicher	Thierry et Ornella	Pleigne
Briscahe	CH-980012075	Cubain	Béguin	080101280	m	7 6 6	Fringeli	Jean-Paul	Vicques
Choupette	CH-970012837	Cubain	Carambar	080101272	m	7 6 8	Fringeli	Jean-Paul	Vicques
Jouvence	CH-970010695	Cubain	Jéromino	080101279	m	7 7 8	Fringeli	Jean-Paul	Vicques
Lucette	CH-970010702	Cubain	Lituanie	080101275	f	7 6 7	Fringeli	Jean-Paul	Vicques
Lolita	CH-14013196	Cubain	Louisiane	080101273	f	7 7 6	Fringeli	Jean-Paul	Vicques
Noblesse	CH-000012503	Cubain	Nikita	080101274	f	7 6 8	Fringeli	Jean-Paul	Vicques
Baladine du Vorbourg	13AA256	Euro	Evidence	080104031	f	8 7 8	Froidevaux	Anne	Delémont
Flamme	38AA610	Euro	Bora-Bora	080103454	f		Froidevaux	Jean	Delémont
Energie	CH-970010056	Euro	Elite	080103463	f	7 7 8	Froidevaux	Sylvie	Delémont
Rita	CH-14040696	Don Fenaco	Dacota	080102989	f	7 5 7	Guenat	Jean-Louis	Pleigne
Espérance	27AA921	Don Fenaco	Davio	080103001	m	7 6 8	Guenat	Jean-Louis	Pleigne
Elegante	CH-990011062	Don Flamingo	Delta	080104460	f	7 6 6	Guenat	Jean-Louis	Pleigne
Fleurette	CH-970011647	Don Fenaco	Fantasia	080102984	f	7 6 8	Guenat	Jean-Louis	Pleigne
Flamme	45AA554	Don Fenaco	Fiona	080102994	f	7 6 7	Guenat	Jean-Louis	Pleigne
Maguy	46AA720	Harison	Milédy	080103023	f	7 6 7	Guenat	Jean-Louis	Pleigne
Fiona	CH-980012371	Hermitage	Edison de la Petite Schönberg	080104510	m	7 6 4	Kohler-Zmoos	Rosemarie	Vermes
Lidy de la Petite Schönberg	48AA422	Hermitage	Ladina de la Petite Schönberg	080103785	f	8 6 7	Kohler-Zmoos	Rosemarie	Vermes
Naganne de Prêmo	CH-000013058	Harison	Heaven	080103018	m	7 6 6	Koller	Rémy	Bourrignon
Devoilée	CH-970010025	Don Fenaco	Daisy du Vélie	080102992	f	8 6 7	Koller	Thierry	Bourrignon
Aïcha	CH-980012772	Harison	Helium de la Toire	080104563	m	7 7 7	Kunz	Philippe et Bernadette	Movelier
Ulysia	CH-12953495	Don Fenaco	Da Vinci de la Réselle	080102985	m	7 7 7	Linder	Barbara	Movelier
Fiona	08AA122	Don Fenaco	Diego de la Réselle	080102996	m	7 6 7	Linder	Daniel	Movelier
Finesse de la Réselle	37AA743	Don Fenaco	Fanfan de la Réselle	080104557	f	7 6 8	Linder	Daniel	Movelier
Hanka de la Réselle	45AA323	Don Fenaco	Heka de la Réselle	080104552	f	6 5 6	Linder	Daniel	Movelier

4. Juments franches-montagnes suitées en 2010

<i>MERE</i>		<i>PERE</i>	<i>POULAIN/POULICHE</i>				<i>PROPRIETAIRE</i>		
<i>Nom</i>	<i>No Identité</i>	<i>Nom</i>	<i>Nom</i>	<i>No identité</i>	<i>Sexe</i>	<i>Pointage</i>	<i>Nom</i>	<i>Prénom</i>	<i>Localité</i>
Hera de la Réselle	37AA747	Nabucco	Hermione de la Réselle	080100967	f	7 6 8	Linder	Daniel	Movelier
Elvira	14AA009	Nabucco	Neinei de la Réselle	080100963	m	6 5 7	Linder	Daniel	Movelier
Estonia de la Réselle	49AA457	Nabucco	Nono de la Réselle	080100966	m	7 6 7	Linder	Daniel	Movelier
Dora	CH-970011034	Don Fenaco	Dario de la Réselle	080103008	m	7 6 7	Linder	Jakob	Movelier
Udine de la Réselle	17AA890	Don Fenaco	Ultra de la Réselle	080103009	f	7 7 7	Linder	Jakob	Movelier
Leika	00419932221	Hermitage	Hippi	080104476	m	6 6 7	Loetscher	Joseph	Movelier
Fripouille	38AA597	Voyou	Vancouver	080102932	m	7 6 6	Mangold	Claude	Delémont
Dina	CH-13963296	Hâtif	Didi	080100497	m	6 5 6	Mischler	Jean-Pierre	Develier
Capucine	03119911433	Hâtif	Max	080100498	m	7 6 6	Mischler	Jean-Pierre	Develier
Stanga	CH-980012834	Euro	Epice	080104034	f	7 6 8	Monnerat	François et Céline	Courroux
Miranda	CH-990011344	Euro	Emeraude	080104378	f	8 7 7	Monnerat	Solange	Montsevelier
Princesse	07AA609	Eiffel	Praline	080103067	f	8 7 7	Noirjean-Theurillat	Laurence	Vendlincourt
Caroline	CH-990011066	Don Fenaco	Cigale	080103006	f	7 7 7	Odiét	Pierre-André et Thierry	Pleigne
Shéhérazade	49AA039	Don Fenaco	Dakota	080102973	f	8 7 7	Odiét	Pierre-André et Thierry	Pleigne
Kalina	CH-000010403	Don Fenaco	Diabolo	080104551	m	7 6 8	Odiét	Pierre-André et Thierry	Pleigne
Kelly	33AA488	Don Fenaco	Kirielle	080104553	f	8 7 7	Odiét	Pierre-André et Thierry	Pleigne
Savana	11AA181	Don Fenaco	Shannon	080102967	f	7 7 7	Odiét	Pierre-André et Thierry	Pleigne
Mitzi	CH-120346	Locarno	Lidéal	080100198	m	6 5 7	Odiét	Serge	Pleigne
Jessica	CH-980013283	Don Fenaco	Donato	080103003	m	7 6 7	Pape	Nicolas et Jean-François	Pleigne
Hermine	17AA796	Don Fenaco	Havane	080102972	f	7 7 7	Pape	Nicolas et Jean-François	Pleigne
Idole	08019891827	Hâtif	Toupie	080100482	f	7 6 7	Petermann	Guy	Mettembert
Valdine	48AA959	Hontario	Happy	080100765	f	7 6 6	Rossé	Michel	Courtételle
Sirène	CH-980012433	Voyou	Vodka	080102948	f	7 6 8	Rossé	Michel	Courtételle
Lady	CH-12994995	Don Fenaco	Malice	080104555	f	8 7 6	Schmied	Claude	Delémont
Laska	CH-000010666	Don Fenaco	Miamy	080102968	f	8 7 8	Schmied	Claude	Delémont
Camila	47AA701	Habanero	Cinderella	025100446	f	6 6 7	Sperisen	Max	Movelier
Maya	34AA713	Don Fenaco	Mary	025102987	f	7 6 7	Sperisen	Max	Movelier
Gauloise	02119921749	Hontario	Gina	080100773	f	7 6 7	Stettler	Thomas	Soyhières
Sidney	12AA007	Hontario	Star Light	080100774	m	7 7 7	Stettler	Thomas	Soyhières
Savanne	35AA778	Hontario	Sunshine	080100776	f	7 7 7	Stettler	Thomas	Soyhières
Zora	22AA762	Hontario	Zamira	080100777	f	7 6 7	Stettler	Thomas	Soyhières
Miss	26AA613	Hermitage	Melinda	080103781	f	7 7 7	Steulet	Julien	Courroux
Mirtille	49AA167	Hâtif	Miss	080100493	f	8 7 7	Studer-Kocher	Pierre et Laurence	Delémont
Samba	CH-125634	Hâtif	Satinée	080100492	f	7 7 7	Studer-Kocher	Pierre et Laurence	Delémont
Solene	CH-14000896	Hâtif	Taco	080100489	m	8 7 7	Studer-Kocher	Pierre et Laurence	Delémont
Freesbeey	19AA439	Voyou	Vicky	080102933	f	7 6 7	Von Däniken	Martin	Corban
Jenny	03119931574	Hermitage	Jessica	080104529	f	8 7 8	Zmoos	Joseph	Montsevelier
Amazonie	CH-125601	Hermitage	Astuce des Zoués	080103795	f	8 7 9	Zuber	Francis	Courtételle
Priska	08019901891	Don Flamingo	Don Diego	080104470	m	7 4 7	Zuber	Francis	Courtételle
Zalika	12AA274	Hermitage	Zayna des Zovés	080103780	f	8 6 7	Zuber	Francis	Courtételle
Lisette	CH-000010711	Hâtif	Habitude	080100486	f	8 7 7	Zwygart	Eric	Mervelier
Tara	08019922088	Harison	Holly	080103026	f	7 7 7	Zwygart	Eric	Mervelier

4. Juments franches-montagnes suitées en 2010

<i>MERE</i>		<i>PERE</i>	<i>POULAIN/POULICHE</i>				<i>PROPRIETAIRE</i>		
<i>Nom</i>	<i>No Identité</i>	<i>Nom</i>	<i>Nom</i>	<i>No identité</i>	<i>Sexe</i>	<i>Pointage</i>	<i>Nom</i>	<i>Prénom</i>	<i>Localité</i>
Harmonie	48AA061	Don Fenaco	Sandy	080102971	f	7 7 7	Zwygart	Eric	Mervelier
Syndicat : Moutier et environs									
Fabrizia	CH-13128495	Hermitage	Falone	049103792	f	7 5 6	Wyssen	Marlyse	Rebeuvelier
Syndicat : Tramelan-Erguel									
Abeille	CH-990011482	Nacre de Jasman	Alésia	078103573	f	6 5 6	Beuret	René	Les Breuleux
Khedive	28AA683	Norway	Kalif	078104268	m	6 6 6	Beuret	René	Les Breuleux
Kalili	39AA948	Norway	Kara	078104259	f	8 7 7	Beuret	René	Les Breuleux
Katchina	16AA200	Hésiano	Kouki	078104147	m	7 6 7	Beuret	René	Les Breuleux
Fouxie	CH-990013424	Norway	Nigeria	078100665	f	5 3 6	Schafer	Julien	Le Peuchapatte
Jade	35AA874	Norway	Quick	078100631	m	6 5 6	Schafer	Julien	Le Peuchapatte

5. Juments demi-sang suitées en 2010

Chevaux bénéficiant d'une prime cantonale; origine des données : liste FECH

<i>MERE</i>			<i>PERE</i>	<i>POULAIN/POULICHE</i>			<i>PROPRIETAIRE</i>			
<i>Nom</i>	<i>No identité</i>	<i>Date naiss.</i>	<i>Nom</i>	<i>Nom Poulain</i>	<i>No Identité</i>	<i>Sexe</i>	<i>Pointage</i>	<i>Nom</i>	<i>Prénom</i>	<i>Localité</i>
Syndicat : Jura Demi-Sang										
Melodie d'Amour	D-319711594	01.04.1994	Sir Donnerhall	Santana de l'hôta	55AA946	F	8 7 8	Achermann	Franziska	Saignelégier
Quibalya	38AA080	26.03.2005	Landjuweel St. Hubert	Liberty Land	55AA677	F	7 6 7	Auberson	Viviane	Saignelégier
Améthyste des Aurore	18AA700	22.02.2003	Cernunnus von Hof	Cerlinnus	55AA940	M	7 7 8	Baume	Renaud	Les Breuleux
Danseuse de l'Ile	03119931646	14.05.1993	Reichsgraf	Domino	55AA699	M	8 7 7	Blöchlinger	Pascale	Courfaivre
Petit Coeur Niagara	11AA011	10.02.2002	Rexito Z	Nexita	56AA521	F	8 8 8	Boillat	Pascal	Les Emibois
Monia	CH-121659	05.03.1994	Crokus	Chiquito	54AA775	M	8 8 7	Boillat	Xavier	Courtételle
Comtessa V	D-330038797	12.12.1996	Uno II	Dixuno B	57AA433	M	7 6 7	Bourquard	Margot	Glovelier
Petite Fleur	02119901582	05.04.1990	Landjuweel St. Hubert	Lutin des Oeuches	55AA666	M	8 7 7	Buchwalder	Jean-Louis	Montenol
Isaline de la Maison bl.	09619920084	26.03.1992	For Contest	Youman de la Maison bl	56AA042	M	7 7 6	Cattin-Estoppey	Pierrette	Courrendlin
Galaxie	19AA201	02.03.2003	Ishan	Ilano	56AA607	M	6 4 5	Chapatte	Xavier	Chx-des-Breuleux
Geraldine du Cornat	CH-14157196	29.06.1996	Ishan	Idylle	57AA103	F	8 8 7	Chariatte	Georges et Georgette	Porrentruy
Autica	27AA337	17.04.2004	Ishan	Ibiscus	57AA100	M	7 7 7	Choulat	Jean-Pierre	Courtemaîche
Fleur de mai du Pichoux	02AA915	31.05.2002	Chacco-Blue	Cheryfa-Luna du Filou	44AA560	F	7 7 6	Comment	Philippe	Courgenay
Briscola	CH-121953	28.03.1994	Crokus	Biscotte	56AA455	F	8 5 8	Comte-Chételat	Jean-Pierre	Courtételle
Brisbane	CH-13831696	27.03.1996	Rexito Z	Relax	57AA112	M	8 7 8	Comte-Chételat	Jean-Pierre	Courtételle
Gazelle du Tilleul	CH-009050083	25.02.2000	Galant Normand	Galantine du Tilleul	56AA728	F	8 7 8	Dominé	Gérard	Courchapoix
Charmeuse	CH-13968496	30.04.1996	Crokus	Bolid	56AA413	M	8 7 7	Dominé	Norbert	Courchapoix
Comète	CH-979050071	06.06.1997	Crokus	Crésus	54AA776	M	8 8 7	Dominé	Norbert	Courchapoix
Médine d'Yamaska	01619900469	19.03.1990	Fakir des Bruyeres	Finette de Malnuit	55AA806	F	7 6 7	Dubail	Pierre-Yves	Les Pommerats
Noisette du Verger	02619913790	22.03.1991	Reichsgraf	Petitcoeur Rocky	55AA661	M	8 8 8	Frossard	Jean-Claude	Les Pommerats
Cattana de Vautenaivre	CH-13423595	05.06.1995	Caretino	Cartana de Vautenaivre	59AA480	F	8 8 8	Gigon	Isabelle	Goumois
Chédyte	CH-126881	15.06.1994	Karondo v. Schlösslihof KB	Changha de Vautenaivre	56AA002	F	9 8 8	Gigon	Isabelle	Goumois
Alouette	09619930116	24.02.1993	Landjuweel St. Hubert	Azur	55AA696	M	7 6 6	Guenot	Roland	Goumois
Abby	31AA798	02.04.2004	Landjuweel St. Hubert	Lorette	55AA689	F	8 7 7	Guenot	Roland	Goumois
Gihaise d'la Sagne	02AA641	28.05.2003	Landjuweel St. Hubert	Lexplosive d'la Sagne	55AA690	F	8 7 7	Jourdain	Marie-France	Les Genevez
Galofine d'la Sagne	CH-989050581	06.04.1998	Landjuweel St. Hubert	Loriental des Droz	55AA683	M	8 8 8	Jourdain	Marie-France	Les Genevez
Kalagane d' la Sagne	00AA294	05.04.2001	Landjuweel St. Hubert	Lunivers des Droz	55AA686	M	8 8 8	Jourdain	Marie-France	Les Genevez
Noema	NL-952836	29.03.1995	Ishan	Ipsos du Courtils	56AA580	M	8 8 7	Jubin	Jacques	Rocourt
Super Nana	00219932470	25.02.1993	Ishan	Iranus du Courtils	56AA581	M	8 8 7	Jubin	Jacques	Rocourt
Santa Fee	00219932469	25.02.1993	Landjuweel St. Hubert	Léandra du Courtils	55AA687	F	8 8 7	Jubin	Jacques	Rocourt
Wicki	CH-979050134	03.06.1997	GB Don Calypso	Don Wicko de Monfirak	54AA062	M	8 7 6	Juillard	Céline	Chevenez
Caledonia	CH-989050671	20.03.1998	Greco de Lully	Gériko de Monfirak	59AA372	M	5 5 7	Juillard	Céline	Chevenez
Iduna III	D-210265694	18.02.1994	Lysander	Lyrak de Monfirak	56AA391	M	8 7 8	Juillard	Céline	Chevenez
Delilah	16AA828	12.04.2002	Lysander	Ly's Dream de Monfirak	56AA390	M	7 6 6	Juillard	Céline	Chevenez
Douchka	CH-13760696	06.04.1996	Taloubet du Rouet	Talouda de Monfirak	50AA699	F	8 7 8	Juillard	Céline	Chevenez
Tounette du Clos Virat	CH-120373	01.03.1994	Ishan	Ice Blue de R'éclère	56AA579	M	8 6 8	Juillard	Michèle	Courtedoux
Winnipeg	D-311504495	15.04.1995	Florestan I	Fakimäe	54AA768	F	7 6 5	Juillerat	Clément	Mervelier

5. Juments demi-sang suitées en 2010

<i>MERE</i>			<i>PERE</i>		<i>POULAIN/POULICHE</i>			<i>PROPRIETAIRE</i>		
<i>Nom</i>	<i>No identité</i>	<i>Date naiss.</i>	<i>Nom</i>	<i>Nom Poulain</i>	<i>No Identité</i>	<i>Sexe</i>	<i>Pointage</i>	<i>Nom</i>	<i>Prénom</i>	<i>Localité</i>
Fantaisie du Vélie	10AA549	02.06.2002	Darwin de l'Oir	Damaris du Vélie	55AA857	F	8 8 7	Koller	Thierry	Bourrignon
Dynastie du Vélie	02AA744	23.05.2002	Darwin de l'Oir	Dorine du Vélie	55AA855	F	8 7 7	Koller	Thierry	Bourrignon
Ironie du Vélie	00AA232	02.05.2001	Darwin de l'Oir	Idole du Vélie	55AA856	F	8 7 7	Koller	Thierry	Bourrignon
Dynamite de la Toire	33AA464	21.04.2004	Cassino	Cayenne de la Toire	50AA697	F	8 8 7	Kunz	Philippe	Movelier
Pépita	38AA582	12.04.2006	Ishan	Paprika de la Varoille	56AA574	F	7 7 7	Lajeanne-Schlumpf	Robin	Grandfontaine
Nina de la Varoille	55AA484	01.01.2002	Reichsgraf	Rebelle de la Varoille	55AA702	M	7 7 6	Lajeanne-Schlumpf	Robin	Grandfontaine
Miranda	03519921642	04.02.1992	Fakir des Bruyeres	Seducteur Joyeux	55AA820	M	4 5 6	Lajeanne-Schlumpf	Robin	Grandfontaine
Praline	00219912246	01.05.1991	Rexito Z	Pinot di M'lin	56AA597	M	8 7 7	Laville	François	Chevenez
Savanie	CH-13080495	02.03.1995	Gagneur du Pichoux	Savinia di M'lin	44AA564	F	8 8 8	Laville	François	Chevenez
Saviésane di M'lin	37AA067	18.06.2005	Ishan	Savoyarde di M'lin	56AA603	F	8 7 7	Laville	François	Chevenez
Illusion de la Réselle	23AA807	03.06.2003	Coronino	Cantaure de la Réselle	55AA910	M	6 6 6	Linder	Daniel	Movelier
Planina	NL-9700610	04.03.1997	Coronino	Carlina de la Réselle	55AA911	F	8 7 7	Linder	Daniel	Movelier
Finca	D-411916396	29.05.1996	Clerus	Chelsea de la Réselle	55AA907	F	6 5 6	Linder	Daniel	Movelier
Alienor IA	05219920511	25.05.1992	Coronino	Cronos de la Réselle	55AA912	M	7 7 7	Linder	Daniel	Movelier
Fun	09419920329	07.03.1992	Rexito Z	Faith L	56AA518	F	7 8 8	Lüers	Regine	Chevenez
Ribera des Hauts Monts	13AA013	05.06.2002	Ishan	Riana des Hauts Monts	57AA101	F	8 8 8	Maitre	Bertrand	Montfaucon
Rosine	CH-13066595	06.04.1995	Ishan	Rishana des Hauts Monts	57AA102	F	8 7 7	Maitre	Bertrand	Montfaucon
Sherpa	D-210324898	08.05.1998	Stakkato	Shiva des Hauts Monts	53AA059	F	7 7 7	Maitre	Bertrand	Montfaucon
Dixie de la Pierre	CH-13937196	18.04.1996	GB Scendix	Skenzo CM	54AA018	M	7 7 7	Monin	Christophe	Glovelier
Baraka	03519911600	02.05.1991	Coronino	Brenda du Cornat	55AA931	F	8 8 8	Oppliger	John	Courroux
Jade du Cornat	CH-989050964	16.04.1998	Pilotdino	Jilly du Cornat	55AA747	F	8 7 7	Oppliger	John	Courroux
Follybejeners	IR-2187019	01.01.1989	Landjuweel St. Hubert	Landstar	55AA681	M	7 7 6	Oppliger	Richard	Cerneux-Veusil
Ircelle de Mai	00219881858	01.05.1988	Wango des Prés IA	Vanille de Milandre	56AA054	F	7 7 7	Parrat	Denis	Boncourt
Razzia	21AA908	16.05.2003	Fakir des Bruyeres	Bel Ange du Bois Joli	55AA813	M	6 6 6	Paupe	Jean-Marie	Boécourt
Ritournelle	00219932603	30.04.1993	Darwin de l'Oir	Roxane	55AA860	F	7 5 6	Piquerez	Frères	Bure
Fire Girl	D-330109690	20.12.1989	Karondo v. Schlösslihof KB	Kim de la Ventolière	56AA015	F	7 7 8	Schaffner	Jean-François	Bourrignon
Blanka	CH-121720	05.03.1994	Galayo la Silla	Good Boy	55AA731	M	6 6 7	Spies	Bruno	Ederswiler
Auréline du Paquis	CH-979050592	04.05.1997	Coronino	Cuento du Courte-Royer	55AA913	M	9 8 8	Spies	Michel	Ederswiler
Rose du Cornat	03519921638	12.03.1992	Crokus	Rocco du Pré-Mo	56AA410	M	7 6 7	Studer	Bernard	Delémont
Cardena KB	04519911129	22.01.1991	Uno II	Carduno du Pré-Mo	57AA432	M	8 7 7	Studer	Philippe	Delémont
Tullyglush Lady	IR-9563985	01.01.1992	Reichsgraf	Tosca du Pré-Mo	55AA703	F	7 6 7	Studer	Philippe et Jacky	Delémont
Vanda du Cornat	CH-979051011	02.03.1997	Landjuweel St. Hubert	Woody du Pré-Mo	55AA674	F	7 7 7	Studer	Philippe et Jacky	Delémont
Quastourelle IA	00219912218	20.04.1991	Darwin de l'Oir	Design du Coinat	55AA872	M	7 7 7	Vuillaume	Damien	Rocourt
Fabiola du Coinat	CH-13068095	02.04.1995	Darwin de l'Oir	Dolmen du Coinat	55AA876	M	8 7 8	Vuillaume	Damien	Rocourt
Flanelle du Coinat	CH-13086295	01.05.1995	Darwin de l'Oir	Fleur d'Avril du Coinat	55AA875	F	8 7 7	Vuillaume	Damien	Rocourt
Joée du Coinat	00AA034	02.05.2001	Darwin de l'Oir	Jézabelle du Coinat	55AA861	F	7 7 7	Vuillaume	Damien	Rocourt
Loripierre du Coinat	CH-14076996	20.05.1996	Darwin de l'Oir	Lidylle-Pierre du Coinat	55AA874	F	7 7 6	Vuillaume	Damien	Rocourt
Riphaldine du Coinat	CH-979050945	10.03.1997	Darwin de l'Oir	Rihanna du Coinat	55AA878	F	7 7 7	Vuillaume	Damien et Elie	Rocourt
Funny Lady	32AA796	11.05.2004	Rubin Cortes	Rubicelle BC	57AA635	M	8 7 7	Willemin-Dubois	Cynthia	Les Pommerats
Cati du Pichoux	00219881826	15.03.1988	Noowanda Semilly	Novaia du Pommier	55AA935	M	8 7 6	Zbinden	Daniel	Beurnevésin

6. Test en terrain attelage / équitation : chevaux franches-montagnes

Chevaux bénéficiant d'une prime cantonale et étalons ayant échoué au test en station; origine des données : liste FSFM

CHEVAL <i>Nom</i>	ASCENDANCE						TEST EN TERRAIN				PROPRIETAIRE		<i>Localité</i>			
	<i>No id.</i>	<i>Race</i>	<i>Naiss.</i>	<i>Sexe</i>	<i>HG</i>	<i>Père</i>	<i>Mère</i>	<i>No id. mère</i>	<i>Extérieur</i>	<i>Att.</i>	<i>Equit.</i>	<i>SB</i>		<i>Nom</i>	<i>Prénom</i>	
Syndicat : Ajoie																
Indiana	000074113	FM	16.03.07	F	155	Hermitage	Lotti	16AA982	8	7	8	8.00	7.60	B Billieux	Joseph	Alle
Flaco	000070828	FM	17.03.07	M	160	Chirac	Finett	07919880894	8	7	8	7.29	6.50	B Bürki	Andreas	Courtemaîche
France	000073455	FM	31.03.07	F	161	Erode	Floeri	07219921376	2	6	7	7.57	7.00	C Bürki	Andreas	Courtemaîche
Harly de la Petite Schönberg	000074102	FM	28.02.07	M	156	Hermitage	Jeannette	02019881173	8	7	8	7.71	6.40	B Bürki	Andreas	Courtemaîche
Heroine	000073872	FM	07.05.07	F	156	Hamlet des ronds Prés	Estha	CH-122055	7	6	6	7.43	8.20	B Bürki	Andreas	Courtemaîche
Suzette	000070924	FM	23.03.07	F	158	Eclar	Suzi	CH-970011612	9	7	7	8.00	8.40	B Bürki	Andreas	Courtemaîche
Esquisse	000072274	FM	11.05.07	F	158	Quémir	Ecler	06819911771	8	7	7	7.43	6.60	B Chapuis	Pascal	Grandfontaine
Nike	000072296	FM	06.02.07	M	160	Nicolo	Jeannette	02019921655	6	5	7	6.43	7.20	B Chapuis	Pascal	Grandfontaine
Donne Flanella du Puits	000074555	FM	08.03.07	F	150	Don Flamingo	Surprise	00219912231	8	6	7	8.14	7.80	B Chavanne	Rémy	Coeuve
César	000074990	FM	13.04.07	M	156	Crepuscule	Scarlette	03119931632	7	6	8	7.14	7.80	B Chêne	Jean	Damvant
Euréka du Petit-Bois	000072376	FM	04.04.07	M	157	Euridice	Hamelia	CH-980012342	8	8	8	8.14	8.00	B Chêne	Jean	Damvant
Harley des Aiges	000073861	FM	11.02.07	M	155	Hamlet des ronds Prés	Narina PZS	CH-000011809	7	6	8	7.75	8.20	B Chêne	Jean	Damvant
Hyakari de la Chapelle	000073868	FM	18.03.07	M	160	Hamlet des ronds Prés	Balina	CH-990010901	8	8	7	7.00	7.20	B Chêne	Jean	Damvant
Nioki	000072039	FM	16.04.07	M	159	Nocturne des Champs	LB	11AA284	8	8	9	8.29	7.40	B Chêne	Jean	Damvant
Staline des Aiges	000073864	FM	08.03.07	F	152	Hamlet des ronds Prés	Sérieuse	00219912181	7	7	8	6.57	8.40	C Chêne	Jean	Damvant
Stella des Aiges	000073865	FM	24.02.07	F	159	Hamlet des ronds Prés	Savanne	CH-970011421	8	8	7	6.29	8.00	B Chêne	Jean	Damvant
Caprice	000071253	FM	03.03.07	F	152	Havane	Olténia	01AA865	7	7	8	7.57	7.80	B Chêne	Julien	Damvant
Colorado	000070862	FM	15.03.07	M	156	Coventry	Quinine	02619924042	7	6	7	7.29	6.80	B Chêne	Julien	Damvant
Concerto des Sources	000070886	FM	23.04.07	M	160	Coventry	Manouche	CH-13157595	7	7	7	7.29	7.80	B Chêne	Julien	Damvant
Dany	000074752	FM	03.05.07	M	154	Nébraska des Aiges	Dora	07419911437	7	6	8	6.86	7.60	B Chêne	Julien	Damvant
Esteban	000070921	FM	12.03.07	M	157	Eclar	Zaza	13AA195	7	7	7	7.14	7.60	B Chêne	Julien	Damvant
Lory	000074655	FM	12.05.07	F	157	Hermitage	Lolita	13AA302	7	6	7	7.00	6.60	B Chêne	Julien	Damvant
Malaisie	000072280	FM	10.03.07	F	157	Quémir	Médina	00219881844	7	6	7	7.29	7.40	B Chêne	Julien	Damvant
Nacré du Clos-sur-Vent	000073980	FM	07.04.07	M	154	Norway	Extreme	CH-980012091	8	6	7	7.57	7.20	B Chêne	Julien	Damvant
Nino	000074405	FM	01.04.07	M	159	Nébraska des Aiges	Fiona	08AA908	8	7	7	5.14	7.00	C Chêne	Julien	Damvant
Spirit	000074318	FM	29.03.07	M	150	Quinto	Amanda	CH-990013054	7	7	7	6.86	6.00	B Chêne	Julien	Damvant
Violine	000072277	FM	03.02.07	F	155	Quémir	Valdine	CH-970013325	7	7	6	7.14	7.40	B Chêne	Julien	Damvant
Anastasia	000072268	FM	21.05.07	F	156	L'As de Coeur	Athéna	CH-13744196	6	6	6	6.71	7.80	C Choulat	Jean-Pierre	Courtemaîche
Digitale d'l'Ecurie des Couleurs	000072264	FM	30.03.07	F	152	L'As de Coeur	Patty	CH-990011560	7	6	8	7.29	8.40	B Fleury	Vincent et Christine	Bressaucourt
Baltick	000073190	FM	08.03.07	F	153	Hâtif	Cindy	05AA373	8	6	6	7.71	8.20	B Froidevaux	Pierre-André	Cornol
Bartabas d'l'Ecurie des couleurs	000073245	FM	02.04.07	M	153	Don Flamingo	Andalouse	08AA166	8	7	7	6.86	7.60	B Froidevaux	Pierre-André	Cornol
Cactus	000072939	FM	02.05.07	M	156	Hobby	Colette	CH-970012069	6	6	8	6.86	7.20	B Froidevaux	Pierre-André	Cornol
Cyclone du Rohr	000074352	FM	27.03.07	M	159	Coventry	Toscane	12AA309	7	7	8	6.57	7.40	B Froidevaux	Pierre-André	Cornol
Don César du Seneut	000074553	FM	18.04.07	M	154	Don Flamingo	Cindarella	CH-120773	8	8	7	7.00	7.80	B Froidevaux	Pierre-André	Cornol
Dorine	000074567	FM	15.04.07	F	150	Don Flamingo	Jade	00219922352	8	6	7	7.71	8.20	B Froidevaux	Pierre-André	Cornol
Forman	000074651	FM	01.05.07	M	157	Hermitage	Malika	CH-970012617	5	5	8	7.29	8.20	B Froidevaux	Pierre-André	Cornol
Graffiti	000074104	FM	22.02.07	M	156	Hermitage	Energie	CH-970010056	8	7	8	7.14	7.00	B Froidevaux	Pierre-André	Cornol
Kamaros d'l'Ecurie des Couleurs	000074550	FM	11.03.07	M	153	Don Flamingo	Prisca	04219930557	6	6	8	7.43	6.00	B Froidevaux	Pierre-André	Cornol
Nasdag	000073967	FM	15.03.07	M	158	Norway	Baladine du Vorbourg	13AA256	7	7	8	7.29	7.20	B Froidevaux	Pierre-André	Cornol

6. Test en terrain attelage / équitation : chevaux franches-montagnes

CHEVAL <i>Nom</i>	ASCENDANCE						TEST EN TERRAIN					PROPRIETAIRE					
	<i>No id.</i>	<i>Race</i>	<i>Naiss.</i>	<i>Sexe</i>	<i>HG</i>	<i>Père</i>	<i>Mère</i>	<i>No id. mère</i>	<i>Extérieur</i>	<i>Att.</i>	<i>Equit.</i>	<i>SB</i>	<i>Nom</i>	<i>Prénom</i>	<i>Localité</i>		
Epicéa	000074582	FM	30.03.07	F	151	Don Flamingo	Gitane	CH-13317095	7	6	9	8.29	8.20	B	Gerber	Alexia	Lugnez
Mandy	000071551	FM	01.05.07	F	159	Lirius	Rita	CH-000013247	7	6	7	7.86	8.40	B	Gerber Choulat	Séphora et Philippe	Courtedoux
Sohane de Noval	000074516	FM	29.04.07	F	159	Eiffel	Sauterelle	CH-990011326	7	6	7	7.14	7.80	B	Gerber Choulat	Séphora et Philippe	Courtedoux
Zaza	000072313	FM	06.04.07	F	154	Nicolo	Orlanda	CH-000011060	6	5	6	6.00	6.60	C	Hostettler	Frédéric	Damvant
Espoir du Clos Virat	000072377	FM	28.04.07	M	155	Euridice	Quirielle	CH-000013398	7	6	8	7.43	8.00	B	Juillard	Armand	Damvant
Harry-Boy	000070903	FM	19.03.07	M	155	Halladof	Leika	17AA347	7	6	7	6.00	8.00	B	Juillard-Pape	Chantal et Guy	Damvant
Amélie	000070704	FM	08.05.07	F	152	Libero	Arabelle	00419921984	7	6	7	7.57	7.40	B	Juillard-Pape	Chantal et Guy	Damvant
Ekvaro	000071943	FM	16.05.07	M	157	Népal	Viola	CH-980012052	6	6	8	7.57	8.00	B	Juillard-Pape	Chantal et Guy	Damvant
Emerald	000071910	FM	28.05.07	M	158	Nejack	Etoile	CH-13157295	7	6	9	8.00	8.60	B	Juillard-Pape	Chantal et Guy	Damvant
Eponine	000070243	FM	14.03.07	F	155	Euridice	Sarina	CH-990013155	7	6	7	7.57	7.40	B	Juillard-Pape	Chantal et Guy	Damvant
Esteban du Clos Virat	000073020	FM	18.02.07	M	151	Euridice	Jannette	CH-000011724	8	7	8	8.14	8.20	B	Juillard-Pape	Chantal et Guy	Damvant
Haiwata	000074109	FM	25.02.07	M	157	Hermitage	Delphine	02AA101	7	5	8	6.57	7.60	B	Juillard-Pape	Chantal et Guy	Damvant
Harras	000071200	FM	06.04.07	M	156	Harquis	Madonna	05719932962	7	6	7	7.00	7.80	B	Juillard-Pape	Chantal et Guy	Damvant
Lawello	000070670	FM	21.02.07	M	159	Libero	Logane	CH-13294995	7	7	8	7.86	7.60	B	Juillard-Pape	Chantal et Guy	Damvant
Lenon	000070664	FM	22.02.07	M	160	Libero	Arlinda	CH-980011345	8	7	8	7.43	8.60	B	Juillard-Pape	Chantal et Guy	Damvant
Loreto	000070668	FM	01.04.07	M	152	Libero	Amanda	CH-980011625	6	6	8	6.86	8.20	B	Juillard-Pape	Chantal et Guy	Damvant
Nandrès de la Réselle	000071946	FM	12.05.07	F	156	Népal	Elvira	14AA009	6	5	8	6.29	8.20	B	Juillard-Pape	Chantal et Guy	Damvant
Nordica du Clos Virat	000073965	FM	04.04.07	M	154	Norway	Donzelle	07AA602	8	7	8	6.14	7.40	C	Juillard-Pape	Chantal et Guy	Damvant
Stella	000070869	FM	20.03.07	F	154	Coventry	Valentine	CH-980012436	8	6	8	8.00	7.20	B	Juillard-Pape	Chantal et Guy	Damvant
Paula	000073869	FM	22.03.07	F	157	Hamlet des ronds Prés	Poésie	CH-123901	7	7	8	7.57	6.60	B	Lachat	Alain	Roche-d'Or
Heiko	000071352	FM	06.03.07	M	152	Hombre	Larissa	CH-000011850	7	6	8	7.86	7.80	B	Lajeanne	Robin	Grandfontaine
Spartan	000074558	FM	19.03.07	M	155	Don Flamingo	Lueur d'Espoir	02AA782	7	7	8	8.29	7.60	B	Laville	Doriane et Martial	Chevenez
Chico	000073167	FM	13.04.07	M	160	Lucki	Danone	12AA751	8	7	9	7.71	8.40	B	Laville	Jean-Marc	Chevenez
Hurricane	000070581	FM	04.04.07	M	157	Honoret	Carmen	00719901046	7	6	7	7.43	8.00	B	Laville	Jean-Marc	Chevenez
Clea	000073651	FM	02.05.07	F	151	Clinquant	Pierrette	02AA034	7	7	6	7.39	7.00	B	Laville	Martial	Chevenez
Echo	000073705	FM	06.05.07	M	155	Eiffel	Lena	CH-980010208	7	7	8	7.86	8.60	B	Laville	Martial	Chevenez
Enro	000070944	FM	10.04.07	M	154	El Paso	Luana	05AA580	8	7	8	8.29	7.00	B	Laville	Martial	Chevenez
Etoile	000074346	FM	30.03.07	F	151	Elogeur	Fabiola	CH-990010170	8	6	6	6.71	7.00	C	Laville	Martial	Chevenez
Hidalgo de la Corbaz	000072110	FM	25.01.07	M	159	Harquis	Laurice	02AA684	6	6	7	7.43	8.20	B	Laville	Martial	Chevenez
Jelena	000072690	FM	19.03.07	M	154	Nébraska des Aiges	Janett	CH-000010719	7	6	7	7.86	7.00	B	Laville	Martial	Chevenez
Merlin	000071056	FM	09.05.07	M	150	Estafette	Dolores	02519921361	6	6	8	7.57	6.80	B	Laville	Martial	Chevenez
Miro Chino	000072354	FM	31.03.07	M	155	Camillo	Jeanette	08019901921	7	6	7	6.71	7.00	B	Laville	Martial	Chevenez
Napoleon	000072617	FM	06.05.07	M	154	Neptune-des-Champs	Lotti	02519901121	6	6	7	7.71	7.40	B	Laville	Martial	Chevenez
Natascha	000072466	FM	07.05.07	F	153	Neckar	Lisett	11AA549	7	7	8	7.86	7.80	B	Laville	Martial	Chevenez
Novateur de la Corbaz	000073882	FM	03.03.07	M	155	Novartis	Cadence	CH-000010011	7	7	7	7.43	8.60	B	Laville	Martial	Chevenez
Ocarina	000070248	FM	10.03.07	F	154	Euridice	Fiona	07819902019	7	7	7	7.43	8.00	B	Laville	Martial	Chevenez
Valenzya	000070597	FM	20.02.07	F	160	Verdicain	Chiara	11AA493	7	6	7	7.57	8.00	B	Laville	Martial	Chevenez
Varinka	000071156	FM	29.03.07	F	154	Harding	Viola	CH-12943395	7	7	8	7.57	7.40	B	Laville	Martial	Chevenez
Esprit	000071782	FM	03.06.07	M	151	Espéranzo	Afra	07AA551	8	6	8	7.00	5.60	C	Schwyzer	Pascal	Grandfontaine
Hakan	000071349	FM	10.02.07	M	156	Hombre	Havanna	CH-000010701	8	5	7	7.00	7.00	B	Schwyzer	Pascal	Grandfontaine
Halliday	000072923	FM	03.03.07	M	152	Hobby	Pâquerette	CH-970011576	7	6	7	6.00	7.00	B	Schwyzer	Pascal	Grandfontaine

6. Test en terrain attelage / équitation : chevaux franches-montagnes

CHEVAL <i>Nom</i>	ASCENDANCE						TEST EN TERRAIN				PROPRIETAIRE					
	<i>No id.</i>	<i>Race</i>	<i>Naiss.</i>	<i>Sexe</i>	<i>HG</i>	<i>Père</i>	<i>Mère</i>	<i>No id. mère</i>	<i>Extérieur</i>	<i>Att.</i>	<i>Equit.</i>	<i>SB</i>	<i>Nom</i>	<i>Prénom</i>	<i>Localité</i>	
Haven	000074633	FM	25.04.07	M	156	Hermitage	Camilla	11AA654	8	6	7	7.00	7.00	B Schwyzer	Pascal	Grandfontaine
Hilton	000072922	FM	17.04.07	M	165	Hobby	Florida	CH-990011935	5	6	7	7.14	8.20	B Schwyzer	Pascal	Grandfontaine
Jil Rose d'el Capio	000071967	FM	05.04.07	F	160	Nestor	Tatanka d'el Capio	CH-13796296	7	5	8	6.29	7.80	B Schwyzer	Pascal	Grandfontaine
Joy-Arwen	000071960	FM	28.02.07	F	159	Nestor	Diva	CH-12928995	8	7	7	7.00	6.60	B Schwyzer	Pascal	Grandfontaine
Lenox	000071593	FM	03.03.07	M	154	Lordon	Fanny	CH-12862395	6	5	5	7.14	7.80	C Schwyzer	Pascal	Grandfontaine
Norton des Prises	000072788	FM	26.05.07	M	152	Noble Coeur	Favorite	01219931938	7	6	7	6.86	8.00	B Schwyzer	Pascal	Grandfontaine
Rico	000072485	FM	05.03.07	M	159	Hergé	Mâdi	11AA381	7	6	7	7.43	7.80	B Schwyzer	Pascal	Grandfontaine
Taylor	000072954	FM	14.03.07	M	152	Commodore	Lena	CH-000010294	8	6	7	7.57	7.00	B Schwyzer	Pascal	Grandfontaine
Danaïde du Coinat	000072255	FM	29.05.07	F	150	L'As de Coeur	Daisy	04219870379	7	6	7	7.71	7.80	B Vuillaume	Damien	Rocourt
Jalis du Coinat	000072273	FM	08.05.07	F	151	L'As de Coeur	Jennyfer du Coinat	CH-000012651	7	7	7	7.43	7.80	B Vuillaume	Damien	Rocourt
Lipton du Coinat	000072254	FM	10.04.07	M	156	L'As de Coeur	Jenny	CH-13958396	7	6	5	7.43	7.40	B Vuillaume	Damien	Rocourt
Littoral du Coinat	000072272	FM	30.04.07	M	155	L'As de Coeur	Violette	12AA176	8	6	7	7.57	7.80	B Vuillaume	Damien	Rocourt
Neptune	000073977	FM	14.04.07	M	159	Norway	Mélissa	03819920317	7	7	6	5.57	7.40	C Vuillaume	Michel	Chevèze
Syndicat : Bellelay																
Dana	000073844	FM	01.03.07	F	160	Nautilus	Dayana	17AA297	7	6	8	7.86	7.60	B Gigandet	Jean-Martin	Le Prédame
Hibrahim	000073130	FM	21.03.07	M	160	Hébron	Darline	CH-980013350	8	7	8	7.71	7.80	B Gigandet	Jean-Martin	Le Prédame
Nilton	000073573	FM	04.04.07	M	155	Noble Coeur	Fanny	CH-126873	7	6	8	8.29	8.40	B Gigandet	Jean-Martin	Le Prédame
Diana	000073144	FM	30.05.07	F	151	Hébron	Jamaïqua	CH-000012969	8	6	7	7.57	6.80	B Humair	Jean-Louis	Les Genevez
Câline	000074766	FM	12.05.07	F	154	Hébron	Calanda	08019901912	6	6	5	7.57	6.40	C Willemin	Blaise	Saulcy
Glaneuse	000073991	FM	18.03.07	F	151	Hontario	Cladis	08019881724	6	8	7	7.57	8.00	B Willemin	Blaise	Saulcy
Syndicat : Clos du Doubs																
Silla	000070914	FM	11.03.07	F	152	Eclar	Sangria	02619883161	7	7	7	8.43	7.40	B Choffat	Frères	Soubey
Sultan	000071714	FM	21.04.07	M	159	Nagano	Stephe	02119931827	7	7	8	6.71	7.80	B Claude	Francis	Epauvillers
Eclaire	000073693	FM	09.04.07	F	156	Eiffel	Naguy	12AA272	7	6	7	7.86	7.00	B Guyot-Catté	Michel	Epauvillers
Mirvana	000073698	FM	26.03.07	F	152	Eiffel	Violette	CH-000011057	7	6	8	7.57	6.20	B Guyot-Catté	Michel	Epauvillers
Tania	000071696	FM	04.04.07	F	152	Nagano	Sheila	02119931828	6	5	6	8.00	6.80	C Guyot-Catté	Michel	Epauvillers
Alessia	000072953	FM	01.03.07	F	155	Commodore	Palmira	18AA262	7	5	5	6.71	6.40	C Jeannerat	Josy et José	St-Ursanne
Heven-des-champs	000070514	FM	12.02.07	M	156	Helix	Charline	CH-990013129	8	8	8	8.43	7.20	B Jeannerat	Josy et José	St-Ursanne
Newton-des-champs	000071709	FM	17.04.07	M	151	Nagano	Chanelle-des-Champs	19AA557	7	6	7	7.00	7.20	B Jeannerat	Josy et José	St-Ursanne
Quera	000072993	FM	15.01.07	F	152	Queens	Lilou	16AA308	7	2	7	8.43	6.40	C Jeannerat	Josy et José	St-Ursanne
Majorette	000074097	FM	23.02.07	F	152	Hermitage	Baronne	02119911662	7	6	8	7.57	7.00	B Jelmi	Aldo	Montmelon
Bill	000071703	FM	31.03.07	M	158	Nagano	Xenie	24AA183	7	7	7	6.14	7.40	B Lachat	François	St-Ursanne
Fione	000074116	FM	31.03.07	F	154	Hermitage	Fiona	CH-13106095	8	8	7	7.14	7.60	B Maitre	Sébastien	Epiquez
Hespérenzo du Bambois	000070474	FM	20.04.07	M	161	Hariano	Diane	CH-13561096	5	7	8	8.29	8.00	B Marchand-Varin	Philippe	Epiquez
Loudmila	000070478	FM	20.03.07	F	156	Hariano	Apolline	00219871719	8	8	9	8.43	7.40	B Marchand-Varin	Philippe	Epiquez
Marion	000070865	FM	17.03.07	F	152	Coventry	Ozone	12AA320	7	7	8	7.29	6.60	B Theurillat	Thierry	Epauvillers
Lola	000070506	FM	21.04.07	F	153	Hariano	Liberté	CH-124257	8	6	6	7.57	6.60	B Thiévent	Denis	Soubey
Syndicat : Franches-Montagnes																
Elise	000072210	FM	25.04.07	F	150	Van Gogh	Eglantine	CH-13200395	7	7	7	8.00	7.40	B Ackermann	Rodolphe	Saignelégier
Rebelle	000071422	FM	04.05.07	F	152	Latéo	Messaline	11AA302	7	6	7	6.43	7.40	C Berberat	Denis	Lajoux

6. Test en terrain attelage / équitation : chevaux franches-montagnes

CHEVAL <i>Nom</i>	ASCENDANCE						TEST EN TERRAIN				PROPRIETAIRE						
	<i>No id.</i>	<i>Race</i>	<i>Naiss.</i>	<i>Sexe</i>	<i>HG</i>	<i>Père</i>	<i>Mère</i>	<i>No id. mère</i>	<i>Extérieur</i>	<i>Att.</i>	<i>Equit.</i>	<i>SB</i>	<i>Nom</i>	<i>Prénom</i>	<i>Localité</i>		
Reine des Prés	000070883	FM	20.04.07	F	157	Coventry	Mouchette	02619873063	7	8	8	7.57	8.00	B	Berberat	Denis	Lajoux
Riviera	000070887	FM	27.04.07	F	155	Coventry	Magdalena	CH-970013361	8	7	8	7.43	8.40	B	Berberat	Denis	Lajoux
Cora	000073172	FM	03.05.07	F	154	Lucki	Cili	CH-970010601	7	6	7	7.00	6.60	B	Berger	Francine	Les Bois
Décibelle	000074057	FM	14.05.07	F	157	Cabernet	Diva	CH-980013264	8	7	8	6.86	6.80	B	Beuret	Jean-Louis et Christophe	Le Bémont
Diabolo	000074056	FM	07.04.07	M	156	Cabernet	Damila	CH-990013378	7	6	7	7.29	7.80	B	Beuret	Jean-Louis et Christophe	Le Bémont
Falone	000074281	FM	21.03.07	F	152	Cabernet	Flamme	CH-125829	8	6	8	8.14	7.00	B	Beuret	Jean-Louis et Christophe	Le Bémont
Féline	000072934	FM	17.03.07	F	154	Hobby	Falone	CH-13122095	8	6	8	7.71	7.60	B	Beuret	Jean-Louis et Christophe	Le Bémont
Fine Fleur	000074376	FM	10.05.07	F	150	Ravel	Framboise	CH-000012071	7	6	7	7.14	6.80	B	Beuret	Louis	Le Bémont
Frisette	000074276	FM	20.05.07	F	150	Cabernet	Fétugue	08AA752	7	6	6	7.86	7.40	B	Beuret	Louis	Le Bémont
Frisonne	000074372	FM	28.04.07	F	156	Ravel	Fatima	14AA641	6	5	7	6.86	7.40	B	Beuret	Louis	Le Bémont
Lisa	000073565	FM	21.03.07	F	151	Noble Coeur	Lorie	CH-000011875	7	6	7	7.57	8.00	B	Beuret	Marie-Jeanne	Le Bémont
Furieuse	000071404	FM	11.04.07	F	156	Latéo	Filene	02619923949	9	8	8	8.29	8.20	B	Boillat	Pascal	Les Emibois
Hisis	000072207	FM	08.05.07	F	152	Van Gogh	Houdina	08AA146	8	8	7	7.71	8.20	B	Boillat-Brahier	Emilie	Muriaux
Emeraude	000073493	FM	26.02.07	F	153	Erode	Ariane	CH-14078896	7	6	7	7.71	7.80	B	Bürki	Andreas	Coeuve
Haron	000074774	FM	14.04.07	M	160	Hobby	Damiana	05AA551	8	6	6	8.14	7.00	B	Cattin	Claude	Saignelégier
Pralinée	000070885	FM	03.05.07	F	157	Coventry	Palme d'Or	CH-980011363	8	8	9	7.14	6.60	B	Cattin	Philippe	Saignelégier
Nobelle	000073562	FM	07.04.07	F	156	Noble Coeur	Falone	03219922308	7	7	8	8.29	6.60	B	Cerf	Christophe	Les Bois
Elisa	000073689	FM	11.02.07	F	151	Eiffel	Florine	03119901358	8	7	7	7.71	6.80	B	Chenal	Raphaël	St-Brais
Jiska	000074098	FM	22.03.07	F	156	Hermitage	Jarana	18AA424	9	8	9	8.57	8.20	B	Donzé	Olivier	Les Emibois
Chupa Chups	000073530	FM	28.02.07	F	156	Crepuscule	Cezanne	CH-124327	8	7	7	7.43	8.00	B	Dubail	Jean-Pierre	Le Bémont
Fiona	000072079	FM	31.03.07	F	155	Nolane	Flora	06AA506	7	6	8	5.71	7.60	C	Dubail	Jean-Pierre	Le Bémont
Hocco de la Pommeraie	000074773	FM	10.04.07	M	152	Hobby	Caroline	16AA946	5	5	7	8.29	8.40	C	Dubail	Lucien	Les Pommerats
Draga	000074602	FM	10.05.07	F	155	Don Flamingo	Dorette	CH-12959495	7	7	9	8.14	7.80	B	Erard	Frédéric	Les Pommerats
Janette	000072232	FM	26.04.07	F	156	Versace	Jenina	CH-124267	7	5	7	6.57	7.60	B	Frésard	André	St-Brais
Stella	000070864	FM	06.04.07	F	156	Coventry	Maniola	CH-990011274	8	8	8	7.71	6.80	B	Frésard	Jean-François	Les Emibois
Marjolaine	000073971	FM	12.03.07	F	152	Norway	Romana	CH-13026795	7	6	7	7.71	6.20	B	Frésard	Jean-François et Romain	Les Emibois
Sinclair	000073572	FM	27.03.07	M	158	Noble Coeur	Dixie	CH-970011702	8	8	8	8.00	6.80	B	Frésard	Jean-François et Romain	Les Emibois
Hermine	000070848	FM	13.03.07	F	154	Coventry	Héroïne	02619903619	7	6	7	7.00	8.40	B	Frésard	Jean-Philippe	Le Bémont
Falone	000072199	FM	21.03.07	F	150	Van Gogh	Florence	CH-000011376	4	5	7	8.00	8.00	C	Frésard	Sarah et Frédéric	Montfaucon
Henessy	000074100	FM	06.03.07	M	158	Hermitage	Chouquette	CH-126363	7	7	7	8.14	7.80	B	Frésard-Joss	Sarah et Frédéric	Montfaucon
Minuit des Genevez	000071414	FM	26.03.07	M	153	Latéo	Chanone	03AA318	7	7	8	8.29	7.40	B	Frésard-Joss	Sarah et Frédéric	Montfaucon
Gina	000073015	FM	01.05.07	F	152	Nevado	Gazelle	CH-000012977	8	8	8	7.29	7.20	B	Froidevaux	Henri	Le Bémont
Zézette	000074823	FM	07.05.07	F	151	No Limit	Zoubida	22AA165	7	5	7	6.43	6.60	B	Froidevaux	Henri	Le Bémont
Chania	000073563	FM	20.05.07	F	155	Noble Coeur	Cerise	CH-980012552	8	8	8	8.00	7.00	B	Froidevaux	Jean-Noël	Le Bémont
Mascotte	000072200	FM	17.03.07	F	156	Van Gogh	Myrtille	14AA371	8	7	9	8.00	7.20	B	Froidevaux	Lise	Saignelégier
Colette	000071218	FM	18.04.07	F	151	Harquis	Zita	CH-000010101	7	7	7	6.29	8.00	C	Froidevaux	Marc	Saignelégier
Eliot	000071333	FM	14.03.07	M	154	Hippie	Etincelle	CH-980012389	8	8	8	7.71	7.60	B	Froidevaux	Marc	Saignelégier
Joxane de Jasman	000074390	FM	01.04.07	F	155	No Limit	Jana	16AA158	8	6	6	7.14	7.00	B	Froidevaux	Marc	Saignelégier
Mélanie de la Vieille	000074771	FM	02.04.07	F	152	Hobby	Utopie	CH-970010052	7	6	6	7.71	6.80	B	Froidevaux	Marc	Saignelégier
Pierino de Jasman	000074825	FM	05.05.07	M	151	No Limit	Leila	18AA192	8	7	7	7.29	6.00	B	Froidevaux	Marc	Saignelégier
Roca	000072881	FM	17.04.07	M	159	Redaktor	Miranda	CH-970011443	7	5	7	7.71	7.40	B	Froidevaux	Marc	Saignelégier
Valence de Jasman	000074817	FM	20.04.07	F	150	No Limit	Valdine	14AA387	7	5	8	7.57	8.40	B	Froidevaux	Marc	Saignelégier

6. Test en terrain attelage / équitation : chevaux franches-montagnes

CHEVAL <i>Nom</i>	ASCENDANCE						TEST EN TERRAIN				PROPRIETAIRE						
	<i>No id.</i>	<i>Race</i>	<i>Naiss.</i>	<i>Sexe</i>	<i>HG</i>	<i>Père</i>	<i>Mère</i>	<i>No id. mère</i>	<i>Extérieur</i>	<i>Att.</i>	<i>Equit.</i>	<i>sb</i>	<i>Nom</i>	<i>Prénom</i>	<i>Localité</i>		
Cabriole	000074020	FM	18.03.07	F	157	L'Artiste	Cadence	CH-990012962	8	7	8	8.00	7.40	B	Froidevaux	Mathilde et Olivier	Le Bémont
Petitcoeur Fauvette	000074785	FM	25.05.07	F	154	Hobby	Flore	CH-13874496	8	8	8	8.14	7.20	B	Frossard	Julien	Saignelégier
Noblesse	000073719	FM	10.04.07	F	159	Eiffel	Nelly	15AA248	8	8	8	7.00	7.00	B	Frossard	Roger	Les Pommerats
L'Aristocrate	000074041	FM	25.03.07	M	156	L'Artiste	Alizée	12AA712	8	8	9	7.71	8.20	B	Gigon	Patrick	Les Emibois
Finette	000074654	FM	28.04.07	F	153	Hermitage	Coquine	CH-990013118	7	6	7	7.57	6.40	B	Haldimann	Bernard	Montfaucon
Peluche	000073715	FM	05.04.07	F	153	Eiffel	Arabelle	16AA576	7	6	7	7.86	8.20	B	Haldimann	Bernard	Montfaucon
Destinée	000074595	FM	01.05.07	F	153	Don Flamingo	Halissa	10AA287	8	7	9	8.00	7.60	B	Jeanbourquin	André	Le Bémont
Haron	000074193	FM	23.03.07	M	155	Hanibo	Hyana	CH-970011653	7	7	7	8.29	7.00	B	Jeanbourquin	André	Le Bémont
Holéron	000074201	FM	11.05.07	M	156	Hanibo	Hamélia	CH-990013081	9	8	8	7.00	6.80	B	Jeanbourquin	André	Le Bémont
Holpec	000074192	FM	22.04.07	M	164	Hanibo	Humana	CH-980012240	5	7	7	7.00	7.20	B	Jeanbourquin	André	Le Bémont
Dina	000074560	FM	17.03.07	F	154	Don Flamingo	Comtesse	08AA512	8	7	8	7.14	7.60	B	Maitre	Léon-André	Les Emibois
Mon Etoile de l'Ame	000071266	FM	24.04.07	F	158	Havane	Miss Maguy du Vernex	CH-970012745	8	8	8	6.86	7.00	B	Maitre	Yves	St-Brais
Capsule	000072932	FM	21.03.07	F	157	Hobby	Cabriole	02619913824	7	7	7	8.00	7.20	B	Monnat	Gilles	Les Pommerats
Priska	000074268	FM	04.03.07	F	156	Cabernet	Princesse	CH-13027595	8	5	7	6.57	7.40	B	Paupe	Philippe	Les Bois
Pamila	000070904	FM	20.05.07	F	154	Hendrix	Priscilla	05519911473	8	8	8	8.00	7.40	B	Queloz	Michel	St-Brais
Bill	000072457	FM	27.02.07	M	150	Neckar	Flicka	CH-13650296	8	6	7	7.29	6.60	B	Rais	Gabriel	Le Bémont
Cayenne	000073197	FM	15.03.07	F	152	Hâtif	Cleopatre	CH-12883195	6	6	7	7.14	6.00	B	Rais	Gabriel	Le Bémont
Héli	000074685	FM	21.05.07	M	150	Hermitage	Mirabelle	02619903651	7	7	7	6.71	6.60	B	Rais	Gabriel	Le Bémont
Hemingway	000074112	FM	11.03.07	M	156	Hermitage	Alinghia	22AA405	8	8	8	6.57	7.40	B	Rais	Gabriel	Le Bémont
Mira	000074992	FM	22.04.07	F	151	Crepuscule	Manon	02619934273	7	7	6	7.00	5.80	C	Rais	Gabriel	Le Bémont
Lionne	000070867	FM	21.04.07	F	157	Coventry	Larisa	CH-000011133	7	6	7	7.29	6.40	B	Rebetez	Marcel	Montfaucon
Vaira du Rang	000074573	FM	23.03.07	F	151	Don Flamingo	Voltige	CH-13360695	7	6	6	7.14	7.00	B	Zwicky	Regula	Goumois
Syndicat : Haut-Vallée de la Sorne																	
Don Pablo	000074599	FM	22.04.07	M	155	Don Flamingo	Désirée	CH-970011640	7	7	7	6.43	7.20	B	Allimann	Daniel	Courrendlin
Eliot	000073877	FM	29.04.07	M	156	Hamlet des ronds Prés	Rousette	CH-980010890	5	5	6	7.29	5.80	C	Allimann	Daniel	Courrendlin
Elixir	000074742	FM	06.04.07	M	155	Eclar	Flora	CH-000011929	7	6	8	7.43	7.80	B	Allimann	Daniel	Courrendlin
Harissa	000074122	FM	08.04.07	F	160	Vidocq	Hilda	CH-970011615	6	5	6	6.71	6.20	C	Allimann	Daniel	Courrendlin
Marina	000073714	FM	05.05.07	F	158	Eiffel	Morena	48AA924	7	6	7	7.43	7.20	B	Allimann	Daniel	Courrendlin
Melba du Carroz	000074615	FM	17.03.07	F	160	Vidocq	Margo	CH-990013080	6	5	6	6.71	6.20	C	Allimann	Daniel	Courrendlin
Nyrvana	000071938	FM	16.04.07	F	155	Népal	Fanny	CH-000011198	6	5	7	5.71	8.00	C	Allimann	Daniel	Courrendlin
Quens du Peruet	000072125	FM	17.05.07	M	160	Quistar	Devise	02AA013	7	5	7	6.57	8.40	C	Allimann	Daniel	Courrendlin
Helene	000071598	FM	04.03.07	F	158	Lordon	Corina	CH-13357895	6	5	6	6.86	7.00	C	Berger	Ernst	Undervellier
Brésilienne	000071251	FM	01.03.07	F	156	Havane	Mirka	10AA810	7	7	8	8.43	8.40	B	Brunner	Yvonne et Ulrich	Boécourt
Narmina	000074004	FM	23.03.07	F	152	Hontario	Naganne de Prêmo	CH-000013058	7	6	7	8.14	7.00	B	Brunner	Yvonne et Ulrich	Boécourt
Picardie	000074026	FM	17.03.07	F	156	L'Artiste	Hypnose	CH-000011874	7	5	6	7.71	7.20	B	Brunner	Yvonne et Ulrich	Boécourt
Fiona	000073721	FM	05.04.07	F	153	Eiffel	Frivole	CH-12964095	7	6	7	7.71	6.40	B	Gerber	Walter	Montmelon
Dona Lisa	000074563	FM	16.03.07	F	154	Don Flamingo	Pervenche	25AA063	8	8	8	7.29	7.20	B	Hulmann	Fabienne	Saulcy
Pomme	000071993	FM	27.06.07	F	150	Lyroi	Pervenche	25AA137	8	7	8	8.00	7.60	B	Hulmann	Fabienne	Saulcy
Diego	000073684	FM	12.03.07	M	158	Eiffel	Zora	22AA385	8	7	9	7.00	7.80	B	Hulmann	Germain	Montmelon
Mignonne	000073702	FM	10.05.07	F	155	Eiffel	Lolita	CH-124059	7	6	7	8.00	8.00	B	Hulmann	Germain	Montmelon
Yankee	000070779	FM	03.04.07	M	155	Hérault	Sonia	08AA509	7	6	8	8.43	7.60	B	Hulmann	Germain	Montmelon

6. Test en terrain attelage / équitation : chevaux franches-montagnes

CHEVAL <i>Nom</i>	ASCENDANCE						TEST EN TERRAIN				PROPRIETAIRE					
	<i>No id.</i>	<i>Race</i>	<i>Naiss.</i>	<i>Sexe</i>	<i>HG</i>	<i>Père</i>	<i>Mère</i>	<i>No id. mère</i>	<i>Extérieur</i>	<i>Att.</i>	<i>Equit.</i>	<i>sb</i>	<i>Nom</i>	<i>Prénom</i>	<i>Localité</i>	
Ylona	000072890	FM	27.04.07	F	150	Lambado Boy	Tina	13AA975	7	6	7	8.43	8.40	B Hulmann	Germain	Montmélon
Prunelle	000074548	FM	13.03.07	F	150	Don Flamingo	Leila	06AA219	7	7	8	7.86	7.20	B Mahon	Sylvain	Glovelier
Framboise	000074105	FM	14.03.07	F	153	Hermitage	Féanor	25AA085	8	7	9	8.29	6.40	B Mahon	Sylvain et Murielle	Glovelier
Gaston	000074988	FM	23.04.07	M	156	Don Flamingo	Manon	02119891503	7	6	7	7.00	7.00	B Monin	Frères	Glovelier
Caféine	000073230	FM	04.02.07	F	151	Don Flamingo	Comète	03119891268	7	7	7	7.86	7.40	B Monin	Frères	Glovelier
Muscade	000074584	FM	07.04.07	F	158	Don Flamingo	Maude	CH-980010937	7	7	8	7.57	7.40	B Monin	Jean	Glovelier
Alizée	000071326	FM	24.02.07	F	154	Hippie	Aline	CH-990011200	8	6	6	7.86	6.40	B Monin	Vincent	Glovelier
Bobby	000073240	FM	29.03.07	M	153	Don Flamingo	Katarina	19AA555	8	8	8	7.86	7.60	B Monin	Vincent	Glovelier
Céline	000071336	FM	12.03.07	F	159	Hippie	Cigale	06AA190	7	7	7	7.14	7.00	B Monin	Vincent	Glovelier
Donald	000073234	FM	28.02.07	M	150	Don Flamingo	Petite-Fleur	CH-970011651	8	7	8	7.86	6.80	B Monin	Vincent	Glovelier
Elia	000071337	FM	16.05.07	F	151	Hippie	Etincelle du Maupas	CH-13879896	7	6	7	6.86	5.00	C Monin	Vincent	Glovelier
Elix	000074976	FM	12.05.07	M	154	Vidocq	Mona	07819902038	8	7	7	8.14	7.20	B Monin	Vincent	Glovelier
Hadoc	000073112	FM	05.04.07	M	151	Hébron	Quinta	CH-990011294	6	6	6	7.57	6.20	B Monin	Vincent	Glovelier
Harry	000072818	FM	08.04.07	M	152	Hallali	Rita	05719882026	7	6	7	7.43	7.20	B Monin	Vincent	Glovelier
Hercule	000074103	FM	17.03.07	M	156	Hermitage	Linda	CH-980012980	8	8	9	7.29	7.40	B Monin	Vincent	Glovelier
Hilo	000074302	FM	07.04.07	M	150	Hallali	Nina	CH-990012358	6	5	6	7.00	6.60	C Monin	Vincent	Glovelier
Lari	000070679	FM	28.04.07	M	158	Libero	Cindy	CH-13789596	6	6	7	7.57	7.40	B Monin	Vincent	Glovelier
Libertée	000071726	FM	23.04.07	F	153	Nagano	Lune	CH-120751	8	8	9	8.14	7.60	B Monin	Vincent	Glovelier
Nagano de l'Aurore	000073765	FM	26.03.07	M	153	Nolo	Vagalame des Cèdres	00AA390	8	7	8	7.14	7.20	B Monin	Vincent	Glovelier
Zofran	000074637	FM	29.03.07	M	161	Hermitage	Eline	16AA551	5	6	7	7.86	7.20	B Monin	Vincent	Glovelier
Domino	000074587	FM	30.03.07	M	155	Don Flamingo	Pivoine	CH-990013051	9	7	8	7.86	6.80	B Monin-Girard	Bernard	Glovelier
Enduro	000070950	FM	06.03.07	M	157	El Paso	Hirondelle	06AA216	7	4	6	7.71	5.80	C Monin-Girard	Bernard	Glovelier
Haribo	000072808	FM	11.02.07	M	160	Hallali	Iris	CH-125750	8	7	8	7.86	8.40	B Monin-Girard	Bernard	Glovelier
Hendric	000072801	FM	22.02.07	M	156	Hallali	Hamara	00AA388	7	6	8	6.57	7.40	C Monin-Girard	Bernard	Glovelier
Hurluberlu	000073137	FM	08.04.07	M	156	Hébron	Doucette	01219891632	8	6	6	7.57	6.80	B Monin-Girard	Bernard	Glovelier
Logan	000074035	FM	08.05.07	M	158	L'Artiste	Liestel	11AA495	8	7	7	7.43	7.00	B Monin-Girard	Bernard	Glovelier
Max	000073692	FM	10.03.07	M	156	Eiffel	Minette	02119931801	7	6	6	7.57	7.00	B Monin-Girard	Bernard	Glovelier
Romel	000071329	FM	14.05.07	M	153	Hippie	Romaine	03AA029	7	7	6	7.71	7.80	B Monin-Girard	Bernard	Glovelier
Sissy	000072081	FM	10.04.07	F	152	Nolane	Sinia	15AA105	7	4	7	7.43	7.00	C Monin-Girard	Bernard	Glovelier
Fiona	000074592	FM	17.04.07	F	156	Don Flamingo	Falone	CH-970011669	7	6	7	7.14	8.20	B Schlüchter	Jean-Pierre	Undervelier
Pamela	000074566	FM	15.03.07	F	156	Don Flamingo	Coquette	CH-990013066	7	6	7	7.00	7.20	B Schlüchter	Jean-Pierre	Undervelier
Coquine	000074607	FM	14.05.07	F	153	Don Flamingo	Elian	CH-970011178	9	7	7	7.86	7.80	B Wenger	Daniel	Montmélon
Syndicat : Haut-Plateau Montagnard																
Flora	000070938	FM	26.03.07	F	157	Eclar	Frimouse	CH-980011461	7	7	6	7.43	6.80	B Baume	Henri	Les Breuleux
Caline	000073979	FM	10.05.07	F	150	Norway	Cindy	12AA760	7	7	6	7.00	7.20	B Baume	Marie-Ange et Christophe	Goumois
Cigale du Peupé	000073594	FM	28.05.07	F	155	Noble Coeur	Colline du Peupé	07AA447	8	8	8	6.43	8.00	B Bochat-Messerli	Catherine et Denis	Le Noirmont
Danette du Peupé	000073532	FM	22.02.07	F	151	Crepuscule	Djaline du Peupé	16AA677	8	6	7	6.71	7.60	B Bochat-Messerli	Catherine et Denis	Le Noirmont
Navardin du Peupé	000073598	FM	11.05.07	M	159	Noble Coeur	Maligne du Peupé	07AA429	8	8	9	8.14	8.00	B Bochat-Messerli	Catherine et Denis	Le Noirmont
Nils	000073593	FM	27.04.07	M	157	Noble Coeur	Jessica	07819932482	8	8	9	8.57	7.80	B Bochat-Messerli	Catherine et Denis	Le Noirmont
Ninon	000071721	FM	29.04.07	F	151	Nagano	Emerita	CH-13374295	7	6	6	6.86	7.20	B Bochat-Messerli	Catherine et Denis	Le Noirmont
Ryana du Peupé	000072785	FM	10.05.07	F	153	Noble Coeur	Ravissante	CH-000013439	7	6	8	7.71	8.00	B Bochat-Messerli	Catherine et Denis	Le Noirmont

6. Test en terrain attelage / équitation : chevaux franches-montagnes

CHEVAL <i>Nom</i>	ASCENDANCE						TEST EN TERRAIN				PROPRIETAIRE						
	<i>No id.</i>	<i>Race</i>	<i>Naiss.</i>	<i>Sexe</i>	<i>HG</i>	<i>Père</i>	<i>Mère</i>	<i>No id. mère</i>	<i>Extérieur</i>	<i>Att.</i>	<i>Equit.</i>	<i>sb</i>	<i>Nom</i>	<i>Prénom</i>	<i>Localité</i>		
Viva du Peupé	000073541	FM	19.02.07	F	150	Noble Coeur	Victoire	03219912164	7	6	7	6.43	8.40	B	Boichat-Messerli	Catherine et Denis	Le Noirmont
Loula	000074515	FM	24.05.07	F	152	Norway	Fantaisie-des-Rottes	22AA067	8	6	7	7.43	7.40	B	Cattin	Jean-Philippe	Le Peuchapatte
Nico	000073956	FM	16.02.07	M	156	Norway	Vanessa	CH-124651	7	5	7	7.43	8.00	B	Cattin	Jean-Philippe	Le Peuchapatte
Nomade	000073985	FM	16.05.07	M	153	Norway	Lisette	22AA092	7	7	8	7.71	6.20	B	Cattin	Jean-Philippe	Le Peuchapatte
Milona	000073558	FM	11.03.07	F	156	Noble Coeur	Mélodie	10AA370	7	6	8	8.14	8.40	B	Chapatte	Xavier	La Chaux-des-Breuleux
Nougat	000073554	FM	05.05.07	M	163	Noble Coeur	Elise	CH-12963295	5	7	7	8.00	8.00	B	Fondation pour	le cheval	Les Breuleux
Capsule	000074993	FM	18.04.07	F	159	Crepuscule	Canette	CH-990011273	7	6	6	7.71	7.60	B	Froidevaux	Dominique	Les Emibois
Zambie	000074712	FM	03.05.07	F	150	Lucki	Zita	CH-970010144	7	6	7	7.57	6.60	B	Froidevaux	Dominique	Les Emibois
L'Eclair	000074051	FM	25.02.07	M	152	L'Artiste	Flicka	01AA933	8	7	7	7.43	7.00	B	Froidevaux	Marie-Antoinette	Les Emibois
Nick	000071924	FM	17.03.07	M	156	Népal	Melanie	CH-13277795	7	6	9	8.29	8.00	B	Froidevaux	Marie-Antoinette	Les Emibois
Hercule	000074620	FM	22.04.07	M	159	Hermitage	Flicka	CH-990012297	8	6	8	8.43	7.40	B	Froidevaux	M.-Antoinette et J.-Pierre	Les Emibois
Kolumbus	000071931	FM	05.04.07	M	154	Népal	Linda	CH-12970695	6	5	7	7.43	7.20	B	Froidevaux	M.-Antoinette et J.-Pierre	Les Emibois
Lune de Miel	000074052	FM	13.02.07	F	157	L'Artiste	Luciolle	12AA752	8	7	7	6.00	7.00	B	Froidevaux	M.-Antoinette et J.-Pierre	Les Emibois
Jolie	000070753	FM	24.03.07	F	152	Lambado Boy	Jeunesse	CH-980011541	8	7	8	8.00	7.20	B	Froidevaux	Philippe	Develier
Diagonale	000074361	FM	12.03.07	F	156	Ravel	Divina	19AA596	8	6	7	7.00	7.20	B	Meylan	Gisèle	Les Bois
Harmonie	000073526	FM	24.03.07	F	157	Crepuscule	Symphonie	03219912212	7	7	7	8.14	6.60	B	Opplinger	Maurice	Les Bois
Girolle	000074959	FM	30.04.07	F	158	Noble Coeur	Gina	00AA653	8	7	9	7.57	8.60	B	Sausser	Edgar	Les Breuleux
Luna	000074038	FM	18.05.07	F	154	L'Artiste	Loretta	CH-13924796	7	6	7	7.57	7.40	B	Theurillat	Alain	Les Breuleux
Figaro	000073521	FM	09.05.07	M	155	Crepuscule	Fanny	CH-13361295	7	6	6	5.86	6.40	C	Vuillaume	Lucia	Le Peuchapatte
Indira des Peux	000073969	FM	26.03.07	F	155	Norway	Ibiza	15AA715	9	8	7	7.71	6.60	B	Willemin	Bernard et Cynthia	Les Pommerats
Syndicat : Vallée de Delémont																	
Babar	000073936	FM	17.04.07	M	156	Lidéal	Laika	CH-122682	8	7	6	7.57	6.80	B	Ackermann et Odiet	Christophe et Dominique	Bourrignon
Baïkal	000070550	FM	08.05.07	M	161	Helix	Paloma	CH-980011771	5	7	7	8.43	8.20	B	Ackermann et Odiet	Christophe et Dominique	Bourrignon
Banzai	000070888	FM	24.04.07	M	165	Coventry	Floride	08019881754	5	6	7	8.00	7.20	B	Ackermann et Odiet	Christophe et Dominique	Bourrignon
Belline	000074009	FM	23.04.07	F	150	Hontario	Utopie	25AA112	7	7	8	8.14	7.20	B	Ackermann et Odiet	Christophe et Dominique	Bourrignon
Bobine	000073219	FM	16.04.07	F	156	Hâtif	Mandoline	CH-13300395	8	8	7	7.86	7.00	B	Ackermann et Odiet	Christophe et Dominique	Bourrignon
Bouba	000073938	FM	27.04.07	M	157	Lidéal	Fanette	08019932255	7	7	7	6.29	7.20	B	Ackermann et Odiet	Christophe et Dominique	Bourrignon
Mira	000074089	FM	29.01.07	F	152	Hermitage	Madrysonne	CH-13386395	6	6	8	7.86	7.80	B	Boegli	Frères	Courtételle
Sécolène	000074088	FM	09.02.07	F	152	Hermitage	Surprise	CH-990012262	8	7	8	6.29	7.00	B	Boegli	Frères	Courtételle
Halifax	000074006	FM	13.04.07	F	154	Hontario	Etoile	08019901901	7	6	7	8.00	7.60	B	Buchwalder	André	Delémont
Eclipse	000073472	FM	12.04.07	F	157	Erode	Cocaine du Coinat	20AA606	7	6	6	7.86	7.60	B	Buchwalder	Carole	Courrendlin
Ivani	000070540	FM	07.05.07	F	154	Helix	Ivana	CH-970013290	8	6	8	8.14	7.60	B	Eicher	Thierry et Ornella	Pleigne
Escada	000071704	FM	29.04.07	F	158	Nagano	Elegante	CH-990011062	7	7	8	6.71	8.60	B	Guenat	Jean-Louis	Pleigne
Horion	000073994	FM	14.03.07	M	162	Hontario	Lisette	CH-000012381	5	7	8	7.29	8.00	B	Guenat	Jean-Louis	Pleigne
Lingo	000073931	FM	01.04.07	M	151	Lidéal	Fleurette	CH-970011647	7	6	7	8.14	8.20	B	Guenat	Jean-Louis	Pleigne
Lucky	000070332	FM	08.03.07	M	158	Locarno	Princesse	08019911992	8	7	7	7.14	8.20	B	Guenat	Marie	Pleigne
Hagaline	000074129	FM	12.04.07	F	158	Vidocq	Hallingui 4	17AA741	7	6	6	7.14	7.20	B	Hänni	Marc	Courtételle
Enzo	000073919	FM	11.03.07	M	151	Lidéal	Evita	04AA975	8	6	7	6.71	8.20	B	Koller	Elodie	Bourrignon
Iris	000074108	FM	14.03.07	F	153	Hermitage	Impala	25AA113	7	6	8	7.29	6.60	B	Kunz	Philippe et Bernadette	Movelier
Fanelle de la Réselle	000071935	FM	16.04.07	F	154	Népal	Fiona	08AA122	8	7	8	7.29	8.20	B	Linder	Daniel	Movelier
Nils de la Réselle	000071939	FM	05.04.07	M	156	Népal	Havane	CH-13784696	6	6	9	8.14	8.20	B	Linder	Daniel	Movelier

6. Test en terrain attelage / équitation : chevaux franches-montagnes

CHEVAL <i>Nom</i>	ASCENDANCE						TEST EN TERRAIN					PROPRIETAIRE					
	<i>No id.</i>	<i>Race</i>	<i>Naiss.</i>	<i>Sexe</i>	<i>HG</i>	<i>Père</i>	<i>Mère</i>	<i>No id. mère</i>	<i>Extérieur</i>	<i>Att.</i>	<i>Equit.</i>	<i>SB</i>	<i>Nom</i>	<i>Prénom</i>	<i>Localité</i>		
Chanelle	000074793	FM	26.04.07	F	155	Edison	Capucine	03119911433	6	5	6	8.00	6.40	C	Mischler	Jean-Pierre	Develier
Saphira	000074571	FM	03.05.07	F	152	Don Flamingo	Savannah	CH-000012644	7	6	7	7.29	7.80	B	Nydegger	Georges	Boécourt
Haward	000074002	FM	24.04.07	M	151	Hontario	Kalinka	08019891867	7	6	8	6.86	7.60	B	Odiet	Pierre-André et Thierry	Pleigne
Laval	000073933	FM	17.04.07	M	155	Lidéal	Caroline	CH-990011066	8	6	8	8.14	8.60	B	Odiet	Pierre-André et Thierry	Pleigne
Littoral des Zoués	000073922	FM	19.03.07	M	153	Lidéal	Amazone	CH-125601	8	7	7	7.57	8.60	B	Oppliger	Martine et Alcide	Courtételle
Harmonie	000073235	FM	18.03.07	F	153	Don Flamingo	Hermine	17AA796	8	7	7	7.14	7.80	B	Pape	Nicolas et Jean-François	Pleigne
Shayenne	000074586	FM	13.04.07	F	151	Don Flamingo	Sirène	CH-980012433	8	7	8	7.86	7.60	B	Schmied	Claude	Delémont
Dellia	000074577	FM	01.04.07	F	156	Don Flamingo	Imagine	16AA066	7	5	7	8.00	7.40	B	Studer	Pierre	Delémont
Vanila	000071711	FM	02.05.07	F	159	Nagano	Valentine	CH-13875096	7	6	7	7.57	7.80	B	Studer	Pierre	Delémont
Suzette	000074123	FM	28.02.07	F	159	Vidocq	Susy	03119891316	6	5	7	6.14	5.60	C	von Kaenel	Willy	Châtillon

7. Test en terrain équitation : chevaux demi-sang

Chevaux bénéficiant d'une prime cantonale; origine des données : liste FECH

CHEVAL <i>Nom</i>	ASCENDANCE					TEST EN TERRAIN PROPRIETAIRE									
	<i>No id.</i>	<i>Naissance</i>	<i>Sexe</i>	<i>HG</i>	<i>Père</i>	<i>Mère</i>	<i>No id. mère</i>	<i>Extérieur</i>	<i>All.</i>	<i>Saut lib.</i>	<i>Nom</i>	<i>Prénom</i>	<i>Localité</i>		
Syndicat : Jura Demi-Sang															
Diego de la Varoille	44AA277	15.03.2007	M	169	Dannyboy	Cape Celina	CH-999050113	7	6	8	7.50	6.25	Auberson	Viviane	Saignelégier
Kérosène	45AA197	14.03.2007	F	164	Lysan d'Or	Kalagane d' la Sagne	00AA294	7	6	7	7.67	6.92	Auberson	Viviane	Saignelégier
Rêveuse du Péca	41AA038	05.03.2007	F	157	Reichsgraf	Eau Vive V	F-92181344L	5	6	6	6.17	6.13	Auberson	Viviane	Saignelégier
Royal de la Pommeraie	41AA019	01.06.2007	M	163	Reichsgraf	Florence	NL-872787	7	7	7	6.33	6.54	Auberson	Viviane	Saignelégier
Camaro	45AA057	16.05.2007	M	163	Cape Canaveral	Piggy Back (ex. Irma)	NL-908475	7	6	8	6.50	6.63	Auberson et Perrin	Viviane et Jacques	Saignelégier
Hilya	44AA427	23.06.2007	F	157	Henzo	Everytime	IR-9546499	4	5	6	5.83	6.54	Auberson et Perrin	Viviane et Jacques	Saignelégier
Maroney des Droz	41AA029	07.04.2007	M	164	Reichsgraf	Maroussia d'la Sagne	01219921868	7	7	7	6.33	6.21	Auberson et Perrin	Viviane et Jacques	Saignelégier
Ariook de la Tielire	52AA580	01.05.2007	M	157	Arioso du Theillet	Shinook de la Tielire	03119901347	5	5	7	5.33	6.25	Bailat	Marie-France	Glovelier
Nash de la Tielire	42AA054	21.06.2007	M	170	Narcos II	Balkis du Theillet	F-89571789J	7	6	7	5.67	6.83	Bailat	Marie-France	Glovelier
Rastella	41AA014	13.06.2007	F	164	Reichsgraf	Arastella	CH-009050182	7	7	7	6.67	6.79	Beuret	Jérôme	Miécourt
Galéjade	43AA798	04.06.2007	F	160	Fakir des Bruyeres	Gitane	06AA458	7	7	7	6.00	6.54	Bilat	Georges	Saignelégier
Intrigante	43AA803	11.05.2007	F	160	Fakir des Bruyeres	Idole Royale	CH-14109596	7	7	7	6.17	6.33	Bilat	Georges	Saignelégier
Radicale	52AA597	10.04.2007	F	163	Fakir des Bruyeres	Ramona	15AA954	6	5	7	6.67	6.21	Bilat	Georges	Saignelégier
Tanagra	43AA804	19.04.2007	F	165	Fakir des Bruyeres	Fanni	HU-MF952440000	7	7	6	7.67	6.75	Bilat	Georges	Saignelégier
Chipie	43AA863	23.03.2007	F	168	Royaldik	Perle B	02AA745	7	7	7	6.50	6.75	Bourquard	Roger	Glovelier
Handy des Oeuches	44AA400	01.05.2007	M	168	Henzo	Sissi	02119911647	6	7	7	6.67	6.63	Buchwalder	Jean-Louis	Montenol
Look des Oeuches	44AA439	13.06.2007	M	163	Landjuweel St. Hubert	Passoalita	NL-9708840	7	7	7	6.33	6.33	Buchwalder	Jean-Louis	Montenol
Lorin	44AA789	23.04.2007	M	162	Lysan d'Or	Lybéria	15AA968	7	7	7	6.83	7.42	Cattin	Claude	Saignelégier
Blue-wind Bedo du bez	43AA555	26.05.2007	F	171	Don Bedo	Baskette	CH-13077395	7	7	7	7.33	5.92	Charmillot	Christelle	Vicques
Babouchka	44AA626	05.03.2007	F	168	Comet A.S. FL.	Belle du Bez	CH-989050738	8	8	7	6.83	6.75	Charmillot	Jean-Pierre	Vicques
Bagatelle	44AA663	01.03.2007	F	164	Kay Epona	Bigoudi	03519931707	8	7	7	6.50	6.25	Charmillot	Jean-Pierre	Vicques
Shutterclass du Filou	51AA578	27.06.2007	F	161	Sir Shutterfly	Palmina du Filou	02AA344	7	7	8	6.83	7.04	Comment	Philippe	Courgenay
Baikal	41AA063	07.06.2007	F	167	Karondo v. Schösslihof KB	Briscola	CH-121953	8	8	8	7.67	6.92	Comte-Chételat	Jean-Pierre	Courtételle
Fangite	40AA638	16.05.2007	F	166	Saphir von der Rossi	Frimousse	CH-13073395	7	7	7	6.50	6.13	Cuttat	Charles	Rossemaison
Katy du Tilleul	44AA681	21.04.2007	F	160	Kay Epona	Gerboise du Tilleul	16AA999	6	6	6	6.17	6.54	Dominé	Gérard	Courchapoix
Kayak du Tilleul	44AA678	25.04.2007	M	164	Kay Epona	Gazelle du Tilleul	CH-009050083	7	7	7	6.17	7.04	Dominé	Gérard	Courchapoix
Husar	43AA164	01.05.2007	M	168	Crokus	Comète	CH-979050071	8	6	6	6.50	7.25	Dominé	Norbert	Courchapoix
Polka	43AA320	05.06.2007	F	163	Carino	Belladone	03519851142	7	7	7	6.33	6.21	Dominé	Norbert	Courchapoix
Daisy Rée du Colliard	50AA222	13.07.2007	F	167	Veneur du Marais	Daisy	03519911558	7	7	7	8.00	7.38	Eicher	Philippe	Courroux
Jalisca du Jura	41AA031	20.03.2007	F	161	Reichsgraf	Johannesburg Ennemel	F-97005147X	7	7	7	7.00	7.29	Gigandet	Claude	Saignelégier
Artozio de Vautenaivre	52AA698	02.06.2007	M	165	Arioso du Theillet	Chédyte	CH-126881	7	7	7	6.33	6.67	Gigon	Isabelle	Vautenaivre
Gandelf de Vautenaivre	43AA307	17.05.2007	M	170	Galant Normand	Cattana de Vautenaivre	CH-13423595	7	7	8	6.17	6.71	Gigon	Michel et Isabelle	Goumois
Nina	41AA026	09.04.2007	F	162	Reichsgraf	Tornade	CH-989051051	7	6	7	7.17	7.50	Guenot	Roland	Goumois
Gas-Oil d'la Sagne	44AA777	25.05.2007	F	169	Lysan d'Or	Galofine d'la Sagne	CH-989050581	7	5	7	7.50	7.25	Jourdain	Marie-France	Les Genevez
Gygance d'la Sagne	41AA010	02.05.2007	F	166	Reichsgraf	Gihaise d'la Sagne	02AA641	7	7	8	6.83	6.63	Jourdain	Marie-France	Les Genevez
Soraya des Côtes	44AA676	20.04.2007	F	162	Kay Epona	Syrielle du Courtil	CH-13045595	7	7	8	6.67	6.46	Jubin	Christian	Courchavon
Kanan du Courtils	44AA661	13.04.2007	M	172	Kay Epona	Altesse du Courtils	CH-989050311	8	8	7	6.17	6.75	Jubin	Jacques	Rocourt

7. Test en terrain équitation : chevaux demi-sang

CHEVAL <i>Nom</i>	ASCENDANCE					TEST EN TERRAIN			PROPRIETAIRE		<i>Localité</i>				
	<i>No id.</i>	<i>Naissance</i>	<i>Sexe</i>	<i>HG</i>	<i>Père</i>	<i>Mère</i>	<i>No id. mère</i>	<i>Extérieur</i>	<i>All.</i>	<i>Saut lib.</i>		<i>Nom</i>	<i>Prénom</i>		
Kenza du Courtils	44AA660	17.04.2007	F	163	Kay Epona	Santa Fee	00219932469	8	7	8	7.33	6.79	Jubin	Jacques	Rocourt
Kiara du Courtils	44AA684	06.03.2007	F	168	Kay Epona	Maeva	00219922301	7	6	6	6.17	6.75	Jubin	Jacques	Rocourt
Raya du Tabeillon	07AA806	08.06.2007	F	155	Irac de l'Ile	Rasta du Tabeillon	CH-009050191	4	6	7	6.50	6.50	Jufer-Zbinden	Silvia	Glovelier
Kayzak de Monfirak	44AA682	04.05.2007	M	180	Kay Epona	Iduna III	D-210265694	7	7	7	6.17	6.21	Juillard	Céline	Chevenez
As de coeur	44AA226	05.05.2007	M	164	Adonis IX	Geraldine du Cornat	CH-14157196	7	7	6	7.00	6.96	Kunz	Philippe	Movelier
Kamaro de la Toire	41AA076	24.05.2007	M	161	Karondo v. Schlösslihof KB	Astuce de Beaupré	00819880990	7	6	6	7.17	7.00	Kunz	Philippe	Movelier
Pralina di M'lin	44AA224	01.06.2007	F	165	Adonis IX	Praline	00219912246	7	7	7	6.67	6.83	Laville	François	Chevenez
Pralino di M'lin	44AA227	12.04.2007	M	174	Adonis IX	Pralinee	CH-14103696	6	7	7	6.17	6.67	Laville	François	Chevenez
Savaro di M'lin	44AA675	28.05.2007	M	168	Kay Epona	Savanie	CH-13080495	7	7	7	7.17	7.33	Laville	François	Chevenez
Taquin de la Réselle	44AA107	07.07.2007	M	164	Tanael du Serein	Cylande	F-90648541B	6	6	7	7.67	7.46	Linder	Daniel	Movelier
Calypso des Hauts Monts	41AA123	06.06.2007	M	162	Con Spirito R	Rhéa	02119911689	7	6	6	5.83	6.75	Maitre	Bertrand	Montfaucon
Kendo des Haut Monts	43AA827	11.05.2007	M	167	Karondo v. Schlösslihof KB	Ribera des Hauts Monts	13AA013	9	8	8	7.50	7.25	Maitre	Bertrand	Montfaucon
Renzo des Hauts Monts	41AA021	11.06.2007	M	160	Reichsgraf	Rosine	CH-13066595	7	6	8	6.67	6.88	Maitre	Bertrand	Montfaucon
Royal des Haut Monts	41AA012	25.04.2007	M	162	Reichsgraf	Aude	02119881419	7	7	8	7.33	7.25	Maitre	Bertrand	Montfaucon
Balkis	43AA523	16.03.2007	F	163	Baloubet du Rouet	Follybejeners	IR-2187019	6	5	6	6.67	7.33	Meijer	Martine	Le Cerneux-Veusil
Valona du Cornat	44AA768	30.03.2007	F	160	Lysan d'Or	Vedette du Cornat	CH-12942095	7	7	7	6.83	7.00	Oppliger	John	Courroux
Petitcoeur Robin	41AA039	01.03.2007	M	169	Reichsgraf	Noisette du Verger	02619913790	8	8	8	6.83	7.13	Panizza	Jean et Elise	Les Pommerats
Orange de Milandre	44AA664	01.05.2007	F	170	Kay Epona	Mandarine de Milandre	00219891291	7	6	7	5.50	6.46	Parrat	Denis	Boncourt
Cocaine	44AA167	22.05.2007	F	158	Quater	Calanda	00619932178	5	5	5	5.67	5.83	Piquerez	Frères	Bure
Katann	44AA665	28.03.2007	M	167	Kay Epona	Natacha	03519871321	8	8	8	6.50	6.92	Pouthier	Nathalie	Pleigne
Samba de la Ventolière	44AA467	31.05.2007	F	166	Sir Libero	Fire Girl	D-330109690	7	6	6	6.50	6.38	Schaffner	Jean-François	Bourrignon
Cascade	43AA158	07.04.2007	F	158	Crokus	Diva	CH-13826196	6	7	6	6.17	6.04	Sommer	Olivia	Pleigne
Molly	43AA157	05.02.2007	F	162	Crokus	Monia	CH-121659	7	7	7	7.83	7.33	Studer	Philippe et Jacky	Delémont
Lykus du Pré Mo	43AA160	27.04.2007	M	175	Crokus	Lysandra KB	08519911673	7	7	7	7.83	8.00	Studer	Philippe et Jacky	Delémont
Petit Tonnerre	43AA161	16.05.2007	M	164	Crokus	Nikita (ex Niki Heleen)	NL-956986	6	5	6	6.50	6.92	Studer	Philippe et Jacky	Delémont
Vandanel du Pré Mo	44AA455	19.07.2007	F	155	Landjuweel St. Hubert	Vanda du Cornat	CH-979051011	4	6	6	6.50	6.33	Studer	Philippe et Jacky	Delémont
Fantasia du Coinat	44AA766	18.03.2007	F	160	Lysan d'Or	Fabiola du Coinat	CH-13068095	7	7	7	7.00	7.08	Vuillaume	Damien	Rocourt
Lady-Pierre du Coinat	44AA174	20.06.2007	F	164	Quater	Loripierre du Coinat	CH-14076996	7	7	8	7.00	7.13	Vuillaume	Damien	Rocourt
Lisière du Coinat	44AA172	28.05.2007	F	168	Quater	Leika du Coinat IA	00219922393	7	7	6	6.33	6.88	Vuillaume	Damien	Rocourt
Lys d'Or du Coinat	45AA199	28.02.2007	M	168	Lysan d'Or	Riphaldine du Coinat	CH-979050945	8	7	8	7.00	6.96	Vuillaume	Damien	Rocourt
Cuba du Pommier	07AA805	01.02.2007	F	161	Irac de l'Ile	Cati du Pichoux	00219881826	8	7	7	5.83	6.38	Zbinden	Daniel	Beurnevésin

Syndicat : Ajoie

Landoria	44AA787	15.04.2007	F	165	Lysan d'Or	Isatis	CH-122260	7	6	7	7.50	7.04	Berger-Atienza	Carine	Porrentruy
----------	---------	------------	---	-----	------------	--------	-----------	---	---	---	------	------	----------------	--------	------------

8. Finales Promotion CH, Sport et Loisir, Superpromotion

Chevaux qualifiés pour la finale à Avenches du 16 au 19 septembre 2010 ; le naisseur et/ou le propriétaire sont domiciliés dans le Canton du Jura.

Origine des données : catalogue des finales.

<i>NOM DU CHEVAL</i>	<i>ANNEE</i>	<i>ASCENDANCE</i>	<i>NAISSEUR</i>	<i>PROPRIETAIRE</i>
		<i>NAISSANCE Père/Mère-Père de la mère</i>		
Saut 4 ans				
Acorina du Champ CH	2006	Acordelli/Wanja du Champ-Wandango	Thomet Peter, Spengelried	Lachat François, St-Ursanne
Chambord du Filou CH	2006	Champion du Lys/Palmina du Filou-Padarco van Het Hertsveld	Comment Philippe, Courgenay	Comment Philippe, Courgenay
Clic du Perchet CH	2006	Cento Z/Eclipse de Rix-Totoche du Banney	Saunier Pierre, Damvant	Saunier Pierre, Damvant
Constellation du Filou CH	2006	Conterno Grande/Filadelfie du Pichoux-Flying-Shark	Comment Philippe, Courgenay	Comment Philippe, Courgenay
Dakota JFK CH	2006	Gagnéur du Pichoux/Danaé du Tabeillon-Rêve Manciais	Nussbaumer André, Courtemautry	Losey Pascal, Avry-sur-Matran
Darjeeling CM CH	2006	Reichsgraf/Dixie dela Pierre-Dollar de la Pierre	Monin Frères, Glovelier	Monin Christophe, Glovelier
Fascine CH	2006	Reichsgraf/Follybejeners-Clover Hill	Oppliger Richard et Carine, Le Cerneux-Veuil	Meijer Martine, Le Cerneux-Veuil
GB Camelia du Perchet CH	2006	Conteur/Romulée du Perchet-Ragazzo	Saunier Pierre, Damvant	Grunder Hans et Sandra, Hasle-Rüegsau
Ivaro CH	2006	Idéal du Pichoux/Mélie-Kolyma	Mouhay Christophe, Rocourt	Borgeaud Jean-Jacques, Porrentruy
Nivéole CH	2006	Landjuweel St.Hubert/Petit Cœur Niagara-Wagenaar	Lachat Gérard, Bellelay et Boillat Pascal, Muriaux	Lachat Gérard, Bellelay et Boillat Pascal, Muriaux
Pasch de chez Basuel CH	2006	Piaster van de Mespel/Fabiola-Cyclone de la Combe	Hulmann Pierre-André et Koller Christine, Montmelen	Hanselmann Claudia, Buttikon SZ
Pradine di M'lin CH	2006	Adonis IX/Praline-Mirador	Laville François, Chevenez	Weber Ernst et Heidi, Thundorf
Rayana du Courtils CH	2006	Reichsgraf/Altesse du Courtils-Adonis IX	Jubin Jacques, Rocourt	Perrin Jacques, Saignelégier
Reicha de la Cornoline CH	2006	Reichsgraf/Iduna III-Calando I	Gerber Ernest, Cornol	Gerber Ernest, Cornol
Rescue des Hauts Monts CH	2006	Reichsgraf/Roanne-Larzac II	Maitre Bertrand, Montfaucon	Maitre Bertrand, Montfaucon
Star du Clos Virat CH	2006	Saphir Von der Rossi/Atella-Rutheford XX	Juillard-Pape Guy et Chantal, Damvant	Lachat Joseph, Réclère
Vanda du Tilleul CH	2006	Vœu de Bonneville/Vanessa-Cyclone de la Combe	Dominé Gérard, Courchapoix	Bilat Georges, Saignelégier
Saut 5 ans				
Calypso XXIII CH	2005	Cape Canaveral/Lacune-Larzac II	Monnerat Frédéric, Montsevelier	Monnerat Frédéric, Montsevelier
Cape Forest CH	2005	Cape Canaveral/Anoukine des Loups-Quelmek	Perrin Jacques, Saignelégier	Perrin Jacques et Auberson Viviane, Saignelégier
Choriste CH	2005	Concerto du Semnoz/Briscola-Roy d'Artoire	Comte Jean-Pierre, Courtételle	Comte Jean-Pierre, Courtételle
For You de Pégase CH	2005	For Pleasure/Queenel-Quatro V	Charpilloz Marie-Madeleine, Rossemaison	Charpilloz Marie-Madeleine, Rossemaison
Janais du Coinat CH	2005	Quater/Jessie-Joli Vent	Vuillaume et fils Elie, Rocourt	Matthey Corinne, Le Locle
Jolie du Cornat CH	2005	Quater/Jeanette-Calando II	Oppliger John, Courroux	Oppliger John, Courroux
Lear du Courtils CH	2005	Landjuweel St.Hubert/Super Nana-Super d'Athena	Jubin Jacques, Rocourt	Campiche Daniel, Villars-Bozon
L'Idéal des Rottes CH	2005	Reichsgraf/Candy-Cœur de Nuit	Maitre Yves, St-Brais	Maitre Yves, St-Brais
Lipstick du Courtils CH	2005	Adonis IX/Santa Fee-Super d'Athena	Jubin Jacques, Rocourt	Samuel Jean-Jacques, Cheseaux-sur-Lausanne
My First Lady CH	2005	Concerto du Semnoz/Mélie-Kolyma	Mouhay Christophe, Rocourt	Mouhay Christophe, Rocourt
Petitcœur Nouba CH	2005	Reichsgraf/Noisette du Verger-Comet	Frossard Jean-Claude, Les Pommerats	Blanchard Jean-Daniel, Malleray
Veinard CH	2005	Vœu de Bonneville/Libertée-L'Ami Royal	Bilat Georges, Saignelégier	Klint Anya, Eschenbach LU
Saut 6 ans				
Atchoum du Battoir CH	2004	Avanti III/Blackstar-Cyclone de la Combe	Hofer André, Rossemaison	Hofer André, Rossemaison
Brisane de la Réselle CH	2004	Burggraaf/Alienor-Apartos	Linder Daniel, Movelier	Geiser Audrey et Philippe, Sonceboz-Sombeval
Calona du Courte Royer CH	2004	Calando II/Ikona-Ingo	Spies Michel, Ederswiler	Spies Michel, Ederswiler
For Love de la Velle CH	2004	For Pleasure/Magnolia-Quater	Smits-Ouvray Edwin et Dehlia, Chevenez	Smits-Ouvray Edwin et Dehlia, Chevenez
Rubis du Clos CH	2004	Ramiro's Bube/Frimousse-Cyclone de la Combe	Steulet Christine, Rossemaison	Steulet Christine, Rossemaison
Solène des Oeuches CH	2004	Landjuweel St.Hubert/Sissi-Quatro V	Buchwalder Jean-Louis, Montenol	Bochud Valérie, Cronay

8. Finales Promotion CH, Sport et Loisir, Superpromotion

<i>NOM DU CHEVAL</i>	<i>ANNEE</i>	<i>ASCENDANCE</i>	<i>NAISSEUR</i>	<i>PROPRIETAIRE</i>
		<i>NAISSANCE Père/Mère-Père de la mère</i>		
Superpromotion Youngster 7 et 8 ans				
Codex CH	2002	Chameur/Une de Malandrie-Nelfo du Mesnil	Perrin Jacques, Saignelégier	Auberson Viviane, Saignelégier
For Prince du Filou CH	2003	For Pleasure/Ulka du Pichoux-Ulysse de Thurin	Comment Philippe, Courgenay	Comment Philippe, Courgenay
Ulyssia du Purga CH	2002	Ulysse de Thurin/Princesse du Purga-Pik Holiday	Müller Walter et Monika, Beurnevésin	Kohli Paul, Heiligenschwendi
Superpromotion Saut 9 ans et plus				
Loxy de la Réselle CH	2001	Lord Lennox/Cylande-Galoubet A	Linder Daniel, Movelier	Ott Andreas, Mettmenstetten
Solveigh CH	1998	Sinclair/Silhouette II-Oldenburg	Fondation pour le cheval, Les Breuleux	Wallerbosch Rudi, Granges
Dressage 4 ans				
GB Kayal du Perchet CH	2006	GB Konvally/Aquarelle du Perchet-Akribori	Saunier Pierre, Damvant	Grunder Hans et Sandra, Hasle-Rüegsau
King du Perchet CH	2006	GB Konvally/Blue Bayou ex Helga-Columbus	Saunier Pierre, Damvant	Saunier Pierre, Damvant
Dressage 5 ans				
For You de Pegase CH	2005	For Pleasure/Queenel-Quatro V	Charpiloz Marie-Madeleine, Rossemaison	Charpiloz Marie-Madeleine, Rossemaison
Boum Bedo du Bez CH	2005	Don Bedo/Baskette-Cyclone de la Combe	Charmillot Jean-Pierre, Vicques	Charmillot Christelle, Vicques
Superpromotion Dressage M 7 ans et plus				
Candyman du Droit CH	2001	Cyclone de la Combe/Oranie-Karacondo	Scheidegger Rudolf, Tramelan	Charmillot Christelle, Vicques
Combiné 5 et 6 ans				
For You de Pegase CH	2005	For Pleasure/Queenel-Quatro V	Charpiloz Marie-Madeleine, Rossemaison	Charpiloz Marie-Madeleine, Rossemaison
Epreuve Hunter				
Colosse de la Tielire CH	2000	Courage/Queen du Thymerais-Jalme des Mesnuls	Ballat Marie-France, Glovelier	Dubois Géraldine, Colombier NE
Fantasia VII CH	1993	Leonardo I/Feraina-Freischütz	Bilat Georges, Saignelégier	Rochat Christine, Penthalaz

8. Finales Promotion CH, Sport et Loisir, Superpromotion

<i>NOM DU CHEVAL</i>	<i>ANNEE</i>	<i>ASCENDANCE</i>	<i>NAISSEUR</i>	<i>PROPRIETAIRE</i>
	<i>NAISSANCE</i>	<i>Père/Père de la mère</i>		
Saut FM 1				
Nina XX CH	2006	Eiffel/Halicton	Guyot-Catté Michel, Epauvillers	Degiorgi Edith, Thielle-Wavre
Caprice des Rottes CH	2005	Coventry/Nagano	Maitre Yves, Saint-Brais	Schütz Christian, Muttentz
Saut FM 2				
Mesange III CH	2001	Halicton/Charleston	Jubin Joseph, Chevenez	Ballaman Dorthe, Cugy
Hallencourt CH	1991	Havel/Déetective	Surdez Fernand et Maurice, Le Peuchapatte	Mäder Bruno, Albligen
Holiday VI CH	2001	Hendrix/Lucky Luke	Maitre Albert, Epiquerez	Weber Urs, Ormalingen
Livius VIII CH	2002	Libero/Voltigeur	Monin-Girard Bernard, Glovelier	Beuchat Claude, Moutier
Henrique CH	2000	Hendrix/Lucky Boy	Willemin Blaise, Saulcy	Pfister Werner, Maisprach
Aventure des Rottes CH	1999	Nagano/Damien	Maitre Yves, Saint-Brais	Maitre Yves, Saint-Brais
Hergé CH	1996	Hendrix/Claudio	Allimann Daniel, Courrendlin	Gfeller Vreni et Ulrich, Rüscheegg Gambach
Extrême des Rottes CH	2004	Noble Cœur/Havane	Maitre Yves, Saint-Brais	Maitre Yves, Saint-Brais
Brandy VI CH	1999	Hendrix/Lorrain	Berger Ernst, Undervelier	Hegglin Thomas, Mettmenstetten
Dario XIV CH	1998	Dominic/Cynar	Hochstrasser Lukas, Hämikon	Choulat Sephora, Courtedoux
Neptune des Champs CH	2001	Nagano/Enjoleur	Jeannerat Josy, Saint-Ursanne	Wagner Richard, Niederbüren
Everest V CH	1996	Elysée II/Cardin	Frossard Jean-Claude, Les Pommerats	Wagner Richard, Niederbüren
Peggy des Oeuches CH	1998	Quinoa/Hardi	Buchwalder Jean-Louis, Montenol	Maillard Florence, Ferlens
Dressage FM 1				
Nina XX CH	2006	Eiffel/Halicton	Guyot-Catté Michel, Epauvillers	Gegiorgi Edith, Thielle-Wavre
Dollar CH	2006	Coventry/Commodore	Jolidon Erwin, St-Brais	Blatter André, Eschert
Asterix IX CH	2006	Hatif/Cuno	Stettler Thomas, Soyhières	Stampfli Brigitte, Rüti bei Büren
Dressage FM 2				
Nagano	1995	Nico/Alsacien	Frésard Antoine, La Chaux-des-Breuleux	Haras National, Avenches
Lasting CH	1998	Legato/Qui-Sait	Frossard Jean-Claude, Les Pommerats	Haras National, Avenches
Everest V CH	1996	Elysée II/Cardin	Frossard Jean-Claude, Les Pommerats	Wagner Richard, Niederbüren
Escot II CH	1996	Ecossais/Va-et-Vient	Boichat Denis, Le Noirmont	Jeanneret Thierry, La Chaux-des-Breuleux
Hiro CH	2004	Hâtif/Hobby	Boillat Jean, Les Emibois	Mägli Heinz, Mümliswil
Halvaro CH	1999	Hendrix/Enjoleur	Girard Jean-Pierre et Patrick, Glovelier	Haras National, Avenches
Florin CH	2000	Quinoa/Judaa	Veya Jean-Marie, Saignelégier	Sollberger Beat, Jona
Henrique CH	2000	Hendrix/Lucky Boy	Willemin Blaise, Saulcy	Pfister Werner, Maisprach
Attelage 3 ans				
Hocco de la Pommeraie CH	2007	Hobby/Ravel	Dubail Lucien, Les Pommerats	Dubail Lucien, Les Pommerats
Helvetica CH	2007	Hermitage/Libero	Fleury Vincent et Christine, Bressaucourt	Haras National, Avenches
Belle du Peupé CH	2007	Noble Cœur/Havane	Boichat Denis et Catherine, Le Noirmont	Emonet Pierre, Sembrancher
Nougat IX CH	2007	Noble Cœur/Elysée II CH	Fondation pour le cheval, Les Breuleux	Scheidegger Francis, Les Breuleux
Nils du Sous Bois CH	2007	Nepal/Lordon	Bieri Simon, Signau	Froidevaux Marie-Antoinette et Jean-Pierre, Les Emibois
Don Perrignon CH	2007	Don Flamingo/Libero	Girard Jean-Pierre et Patrick, Glovelier	Haras National, Avenches
Harley des Aiges CH	2007	Hamlet des Ronds Prés/Neckar	Chêne Jean, Damvant	Chêne Jean, Damvant

8. Finales Promotion CH, Sport et Loisir, Superpromotion

<i>NOM DU CHEVAL</i>	<i>ANNEE</i>	<i>ASCENDANCE</i>	<i>NAISSEUR</i>	<i>PROPRIETAIRE</i>
	<i>NAISSANCE</i>	<i>Père/Père de la mère</i>		
Don Festino CH	2007	Don Flamingo/Hendrix	Gigandet Jean-Martin, Le Prédame	Haras National, Avenches
Jiska CH	2007	Hermitage/Nejack	Donzé Olivier, Les Emibois-Muriaux	Donzé Olivier, Les Emibois-Muriaux
Nikita XL CH	2007	Don Flamingo/Hendrix	Paupe Jean-Marie, Boécourt	Rippstein Barbara, Kienberg
Loudmila CH	2007	Hariano/Judomer	Brossard Adeline, Fregiécourt	Marchand Philippe, Epiquerez
Draga II CH	2007	Don Flamingo/Volcan	Allimann Nicolas, Boécourt	Erard Frédéric, Les Pommerats
Littoral des Zoues CH	2007	Lideal/Cadix	Zuber Francis, Courtételle	Oppliger Martine, Courtételle
Hiloire CH	2007	Hebron/Cadix	Froidevaux Jean, Delémont	Haras National, Avenches
Petitcoeur Fauvette CH	2007	Hobby/Nestor	Frossard Jean-Claude, Les Pommerats	Frossard Julien, Saignelégier
Staline des Aiges CH	2007	Hamlet des Ronds Prés/Estafette	Chêne Jean, Damvant	Chêne Jean, Damvant
Hesperenzo du Bambois CH	2007	Hariano/EI Canto	Marchand Philippe, Epiquerez	Marchand Philippe, Epiquerez
Attelage 4 ans				
Eclair du Clos Virat CH	2006	Erode/Nagano	Pape-Juillard Chantal, Damvant	Riedener Markus, Schmitt
Euro III CH	2006	Eiffel/Cabaret	Froidevaux Pierre-André, Cornol	Haras National, Avenches
Leonardo XXIX CH	2006	Lidéal/Havel	Cattin Pierre-André, Les Breuleux	Schwyzer Pascal, Grandfontaine
Lulu du Peruet CH	2006	Loio/Hendrix	Michon Charles-Ami, Rolle	Allimann Daniel et Mathieu, Courrendlin
Attelage 5 et 6 ans				
Emerson II CH	2004	Ericson/Looping	Willemin Blaise, Saulcy	Haras National, Avenches
Diva V CH	2004	Libero/Volcan	Allimann Nicolas, Boécourt	Erard Frédéric, Les Pommerats
Chanelle II CH	2005	Hâtif/Carnot	Cuenin François, Rebeuvelier	Weissmüller Jacqueline, Horboden
Hiro CH	2004	Hâtif/Hobby	Boillat Jean, Les Emibois	Mägli Heinz, Mümliswil
Gymkhana degré 1				
Digitale d'ECurie CH	2007	L'As de Cœur/Le Carlo	Fleury Christine, Bressaucourt	Fleury Christine, Bressaucourt
Gymkhana degré 2				
Andalouse	2001	Libero/L'As de Cœur	Fleury Vincent et Christine, Bressaucourt	Fleury Vincent et Christine, Bressaucourt
Fabrizia CH	1995	Lucky Luke/Cojack	Begert Samuel, Seehof	Wyssen Marlyse, Rebeuvelier
Elysée III CH	1995	Hibiscus/L'As de Cœur	Fleury Vincent et Christine, Bressaucourt	Fleury Emilie, Bressaucourt
Petitcoeur Beauté	2005	Hobby/Chanel	Frossard Jean-Claude, Les Pommerats	Barras Didier, La Roche
Tempête V CH	2003	Havane/Quinoa	Beuret Jeanne, Le Bémont	Beuret Sandrine, Le Bémont
Hallencourt CH	1991	Havel/Déetective	Surdez Fernand et Maurice, Le Peuchapatte	Mäder Bruno, Albligen
D'Jericho CH	2004	Hautmont/Hendrix	Girardin Frères, Montmelon	Fleury Vincent et Christine, Bressaucourt
Débardage				
Petitcoeur Beauté	2005	Hobby/Chanel	Frossard Jean-Claude, Les Pommerats	Barras Didier, La Roche
Rambo	2001	Ravel/Enjoleur	Dubail Jean-Pierre, Le Bémont	Schmid Marianne et Fritz, Oberdürnten

9. Approbation des étalons franchises-montagnes

Origine des données : classement de la FSFM

Lieux et dates : Glovelier, les 8 et 9 janvier et Avenches du 18 janvier au 27 février 2010

Classement final du test en station

Rang	Nom (Nom de poulain)	Ascendance	Notes extérieur (Glovelier)			Indice test en station (Avenches)			Naisseur	Propriétaire	
			type	conf	all	Total	Att.	Eq.			Total
1	Cookies (Clin d'Œil)	Canada-Vicky-Enjoleur	9.00	8.00	8.00	25.00	123.52	131.85	127.69	Poncet et Consorts, Ballaigues	Koller Pierre, Bellelay
2	Hiloire (Hidalgo)	Hébron-Cadix-Urique	8.00	7.00	7.17	22.17	128.90	119.08	123.99	Froidevaux Jean, Delémont	Froidevaux Pierre-André, Cornol
3	Nils du Sous-Bois (Silas)	Népal-Lordon-Lorrain	8.00	6.67	6.67	21.33	119.49	121.25	120.37	Bieri Simon, Signau	Froidevaux Marie-Antoinette et Jean-Pierre, Les Emibois
4	Don Festino	Don Flamingo-Hendrix-Quinoa	6.00	5.00	7.00	18.00	114.66	119.78	117.22	Gigandet Jean-Martin, Le Prédame	Gigandet Jean-Martin, Le Prédame
5	Helvetica (Blue Mountains de l'écurie des 3C)	Hermitage-Libero-Hunter	7.67	6.00	7.33	21.00	115.12	114.98	115.05	Fleury Vincent et Christine, Bressaucourt	Pape Juillard Chantal, Damvant
6	Norton	Nolane-Libero-Haïti	7.00	5.00	6.67	18.67	106.83	116.34	111.59	Quiquerez Catherine et Jacky, Grandfontaine	Pape Juillard Chantal, Damvant
7	Nadal (Naïko)	Népal-Vidocq-Romarin	8.00	7.00	7.50	22.50	101.71	117.05	109.38	Prysi Marion, Villeret	Koller Pierre, Bellelay
8	Colorado	Coventry-Elysée II-Cyprien	8.00	7.00	8.00	23.00	109.00	106.14	107.57	Gigandet Jean-Martin, Le Prédame	Gigandet Jean-Martin, Le Prédame
9	Haras vom Oberschopf	Hallali-Eiger-Cyrano	6.33	5.00	7.17	18.50	86.31	122.23	104.27	Neuenschwander Anna, Schangnau	Neuenschwander Anna, Schangnau
10	Don Perrignon (Don Camillo)	Don Flamingo-Libero-Hendrix	7.00	6.00	6.50	19.50	109.78	95.81	102.79	Girard Jean-Pierre et Patrick, Glovelier	Koller Pierre, Bellelay
11	Niro	Nejack-Van Gogh-Lorentz	6.67	5.00	7.00	18.67	95.81	106.63	101.22	Tanner Hansruedi, Wattwil	Tanner Hansruedi, Wattwil
12	Hornet	Havane-Ramon-Judo	6.00	6.00	7.00	19.00	108.37	91.81	100.09	Broye Christian, Nuvilly	Monin Frères, Glovelier
13	Vol de Nuit	Van Gogh-Lucky Luke-Cyprien	6.00	5.33	7.00	18.33	97.62	97.09	97.35	Gigandet Jean-Martin, Le Prédame	Gigandet Jean-Martin, Le Prédame
14	Don Mirabeau du Seneut	Don Flamingo-Van Gogh-Lutteur II	7.00	6.00	7.17	20.17	86.96	104.62	95.79	Queloz Michel, Saint-Brais	Monin Frères, Glovelier
15	Nintendo	Noble Cœur-Ecossais-Romarin	7.00	5.00	7.00	19.00	105.75	85.34	95.54	Sausser Edgar, Les Breuleux	Voiblet Francis, Reconvilier

10. Concours des juments sélectionnées demi-sang CH

Juments dont les naisseurs et/ou les propriétaires sont domiciliés dans le Canton

Origine des données : Classement de la FECH

Lieu et date : Avenches, le 24 juillet 2010

<i>Rang</i>	<i>Nom</i>	<i>Ascendance</i>	<i>Naisseur</i>	<i>Propriétaire</i>
<u>Catégorie 3 ans</u>				
23	Karina du Purga	Karondo v. Schlösslihof - Pik Holiday - Monte Carlo	Müller Walter et Monika, Beurnevésin	Scherrer Josef, Gams
24	Daisy Rée du Colliard	Veneur du Marais - Comet - Meister	Eicher Philippe, Courroux	Eicher Philippe, Courroux
25	Baikal	Karondo v. Schlösslihof - Roy d'Artoire - Mirador	Comte-Chételat Jean-Pierre, Courtételle	Comte-Chételat Jean-Pierre, Courtételle
36	Molly	Crokus - Karacondo - Meister	Boillat Xavier, Courtételle	Studer Philippe et Jacky, Delémont
44ex	Valona du Cornat	Lysan d'Or - Tanael du Serein - Larzac II	Oppliger John, Courroux	Oppliger John, Courroux
49ex	Soraya des Côtes	Kay Epona - Super d'Athéna - Iris de Notre-Dame	Jubin Christian, Mormont-Courchavon	Jubin Christian, Mormont-Courchavon
53	Cuba du Pommier	Irac de l'Ile - Cardinal Fleury - Aristocrate	Zbinden Daniel, Beurnevésin	Zbinden Doris, Beurnevésin
<u>Catégorie 4 ans</u>				
4	Pradine di M'lin	Adonis IX - Mirador - Dynamo	Laville François, Chevenez	Weber-Liechti Ernst et Heidi, Thundorf
12	Nivéole	Landjuweel St.Hubert - Wagenaar - Comet	Lachat Gérard et Boillat Pascal, Les Emibois	Lachat Gérard et Boillat Pascal, Les Emibois
15	Acorina du Champ	Acordelli - Wandango - Astrivoire	Thomet Peter, Spengelried	Lachat François, St-Ursanne

11. Concours des juments d'élite franches-montagnes

Juments dont les naisseurs et/ou les propriétaires sont domiciliés dans le Canton
Origine des données : classement de la FSFM

Lieu et date : Avenches, le 18 septembre 2010

Jeunes juments d'élite sport

<i>Rang</i>	<i>Nom</i>	<i>Origine</i>	<i>Naisseur</i>	<i>Propriétaire</i>
2	Jiska	Hermitage/Nejack	Donzé Olivier, Les Emibois	Donzé Olivier, Les Emibois
4	Draga	Don Flamingo/Volcan	Allimann Nicolas, Boécourt	Erard Frédéric, Les Pommerats
6	Staline des Aiges	Hamlet des Ronds Prés/Estafette	Chêne Jean, Damvant	Chêne Jean, Damvant
7	Loudmila	Hariano/Judomer	Brossard Adeline, Miécourt	Marchand-Varin Philippe, Epiquerez

12. Approbation ordinaire des étalons de la FECH

Origine des données : classement de la FECH

Lieu et dates : Avenches, du 4 au 6 novembre 2010

Etalons approuvés

<i>Nom</i>	<i>Ascendance</i>	<i>Naissance</i>	<i>Origine</i>	<i>Propriétaire</i>
Cassirado	Cassini I - Acorado - Lord	09.05.2007	HO	Meroni Eliano, Rancate
Corassini v. Gurbrü	Cassini II - Dubeaux Deloupe - Wandango	13.04.2007	CH	Kilchhofer Peter et Eliane, Gurbrü
Italo	Idéal du Pichoux - Lysander - St-Brendan XX	17.06.2004	CH	Huber Ueli et Madeleine, Huttwil
Coronino	Corofino - Fra Diavolo - Cor de la Bryere	16.03.1995	HO	Vogt-Brändlin Carmen, Basel
Himmerdor	Nimmerdor - Gurioso - Uppercut XX	28.02.1989	NL	Freimüller Melanie, Humlikon

13. Swiss Breed Classic

Chevaux dont les naisseurs et/ou les propriétaires sont domiciliés dans le Canton
Origine des données : classement de la FECH

Lieu et date : Avenches, le 6 novembre 2010

Rang	Nom	Origine	Naisseur	Propriétaire
------	-----	---------	----------	--------------

Allures de base FINALE

Autre participant classé (non qualifié pour la grande finale du jour)

23	Kérosène	Lysan d'Or-Karacondo-Quai d'Orsay	Jourdain Marie-France, Les Genevez	Auberson Viviane, Saignelégier
----	----------	-----------------------------------	------------------------------------	--------------------------------

Saut en liberté FINALE

Autres participants classés (non qualifiés pour la grande finale du jour)

20	Balkis	Baloubet du Rouet-Clover Hill-Impeder XX	Meijer Martin, Le Cerneux-Veusil	Meijer Martin, Le Cerneux-Veusil
21	Ocarina	Kay Epona-Henzo-Fair Thrill XX	Bilat Georges, Saignelégier	Reymond Estelle, Oulens sous Echallens
24	Osiris	Lysan d'Or-Courage-Arosa	Beuret Jean-Pierre, Bonfol	Voisard Stéphane, Delémont
25ex	Husar	Crokus-Ingo-Larzac II	Dominé Norbert, Courchapoix	Studer Philippe et Jacky, Delémont
31	Lykus du Pré Mo	Crokus-Lysander-Natif de Signet	Studer Philippe, Delémont	Studer Philippe et Jacky, Delémont
36ex	Chipie	Fakir des Bruyères-Cyclone de la Combe-Meister	Brossard Vania, Les Emibois	Thiévent Sylvia, Saignelégier
39	Lorin	Lysan d'Or-L'Ami Royal-Athlète II	Cattin Claude, Saignelégier	Cattin Claude, Saignelégier
40	Shutterclass du Filou	Sir Shutterfly-Padarco v. Het Hertsv.-Ulysse de Thurin	Comment Philippe, Courgenay	Comment Philippe, Courgenay

14. Conclusion

En guise de conclusion, nous publions, ci-après, l'allocution que M. Michel Probst, Ministre de l'Economie et de la Coopération, a prononcée lors de la Sélection nationale des étalons à Glovelier, le 8 janvier 2011.

Monsieur le Président,
Mesdames et Messieurs les invités,
Mesdames et Messieurs les éleveurs,
Mesdames et Messieurs,

J'ai le plaisir de vous apporter, en qualité de Ministre de l'économie, les salutations très cordiales des autorités cantonales à l'occasion de cette manifestation qui revêt une très grande importance pour l'élevage, mais également pour le Canton du Jura.

Ich begrüsse ebenfalls die Gäste aus der deutschen Schweiz und aus Deutschland. Ich heisse Sie ganz herzlich willkommen und hoffe, dass Sie hier in Glovelier einen angenehmen und erfolgreichen Tag verbringen werden.

L'année 2010 fut riche en événements pour l'élevage chevalin, que ce soit au niveau suisse ou jurassien.

En Suisse tout d'abord, le projet du Conseil fédéral de supprimer le Haras national a provoqué des levées de boucliers de toutes parts. Les efforts communs ont permis de changer la donne de façon radicale puisque le Conseil des Etats a adopté, à une très large majorité, la motion Bieri. Celle-ci prévoit d'ancrer dans la loi sur l'agriculture le principe que la Confédération exploite et finance durablement un haras national. Espérons que le Conseil national fasse de même en soutenant la motion De Buman afin que le Haras national soit préservé durablement, pour le bien de la filière chevaline. En matière d'élevage, des efforts importants devront encore être consentis pour éviter que le soutien financier de la Confédération aux fédérations d'élevage ne soit réduit de façon importante ces prochaines années.

Alors que les importations de chevaux croissent sans cesse – le Conseil fédéral a augmenté le contingent tarifaire de 500 têtes au 1^{er} septembre 2010 – les exportations sont, pour leur part, toujours plus difficiles. La cherté du franc, les taxes à la frontière, la suppression de la subvention à l'exportation ainsi que les taux de TVA exorbitants prélevés par les pays avoisinants en sont les principales raisons. J'ai adressé, en date du 12 novembre 2010, une demande au Conseiller fédéral Johann N. Schneider-Ammann, en charge du Département fédéral de l'économie, afin que des démarches soient entreprises auprès des pays concernés pour atténuer ces handicaps qui deviennent insurmontables pour les éleveurs suisses. Cette semaine, je viens toutefois de prendre connaissance de la réponse du Conseiller fédéral qui, malheureusement, s'avère négative.

Dans le Canton du Jura, une Commission temporaire, nommée par le Gouvernement fin 2009, a été chargée d'étudier les mesures à prendre pour améliorer la rentabilité de l'élevage chevalin; elle a livré son rapport cet automne. Le bas niveau du revenu des éleveurs de chevaux est confirmé. La Commission propose un catalogue de mesures adressées aux éleveurs, aux organisations d'élevage ainsi qu'au Gouvernement pour

améliorer la situation. Le Gouvernement a d'ores et déjà augmenté, pour 2011, son soutien financier pour la promotion, pour la formation des chevaux (la prime pour les tests en terrain sera en principe augmentée de Fr. 100.-) ainsi que pour les personnes désireuses d'acquérir une formation non offerte dans le canton.

Dès 2012, si les disponibilités budgétaires le permettent, une prime cantonale de Fr. 200.- pourrait être octroyée aux juments franches-montagnes. De plus, un projet NPR ayant pour but la valorisation de toute la "filière cheval" sera lancé en 2011. J'espère vivement que cette action collective d'envergure puisse améliorer durablement la situation des éleveurs jurassiens.

Malgré les difficultés économiques et les incertitudes du moment, je tiens à vous féliciter et à vous remercier, chères éleveuses, chers éleveurs, pour la détermination dont vous faites preuve dans le déploiement de vos activités. Votre action est appréciée au plus haut point par les autorités cantonales car l'élevage du cheval est important en tant que tel, mais revêt également une importance économique non négligeable pour tous les secteurs économiques du canton. Le cheval constitue véritablement une valeur publique qui justifie une attention particulière et des investissements privés et publics importants.

Ich beglückwünsche die Organisatoren der heutigen Veranstaltung für die vollbrachte Arbeit zu Gunsten der Pferdezucht. Meine Erkenntlichkeit geht auch an die Züchter die durch Ihre Ausdauer und Ihre Kompetenz täglich für die Förderung des Freibergers tätig sind. Trotz der vorläufigen Unbeständigkeit bleibe ich überzeugt, dass unser Pferd uns in Zukunft noch viel Genugtuung bereiten wird.

Je ne voudrais pas clore mon propos sans adresser, en y associant le Gouvernement, de vifs remerciements à M. Bernard Beuret qui a fait valoir son droit à la retraite dès 2011, Ingénieur agronome, il a rejoint l'administration cantonale dès 1972 puis a accédé à la fonction de chef du Service de l'Economie rurale en 1991. Il a servi l'Etat et l'agriculture jurassienne avec dynamisme et compétence.

Je félicite enfin les organisateurs de cette belle manifestation pour les efforts consentis à sa mise sur pied. C'est pour nous une grande fierté qu'elle se déroule dans le berceau de la race des Franches-Montagnes.

Vivez une belle journée ici à Glovelier et heureuse année 2011.

Commission cantonale des experts
Pierre-André Froidevaux

Service de l'économie rurale
Roger Biedermann Bernard Beuret

Le présent rapport est approuvé. Il sera publié à l'intention des intéressés.

Le Ministre de l'Economie et de la Coopération
Michel Probst