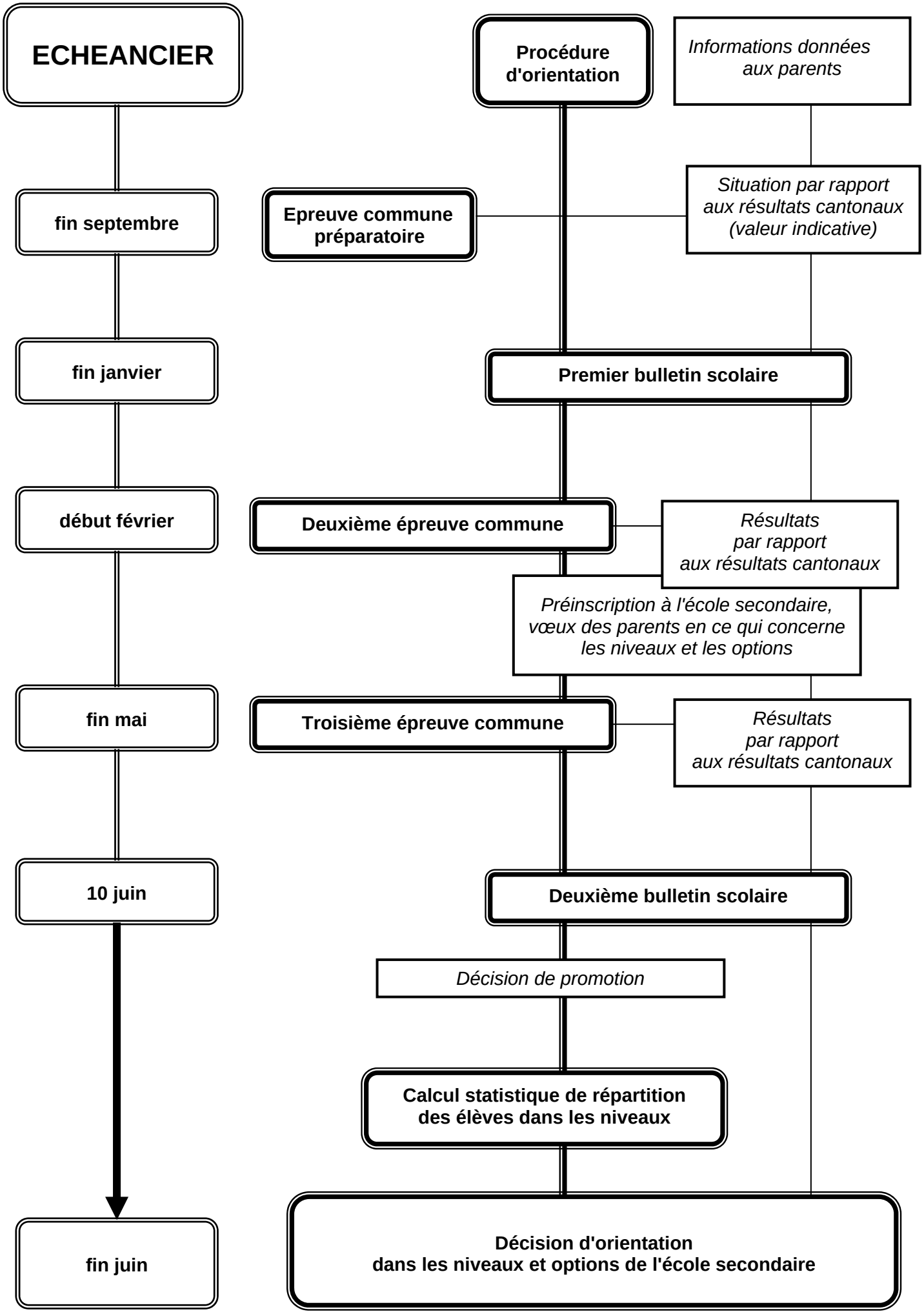
ECHEANCIER
Procédure d'orientation
Informations données aux parents
fin septembre
Epreuve commune préparatoire
Situation par rapport aux résultats cantonaux (valeur indicative)
fin janvier
Premier bulletin scolaire
début février
Deuxième épreuve commune
Résultats par rapport aux résultats cantonaux
Préinscription à l'école secondaire, vœux des parents en ce qui concerne les niveaux et les options
fin mai
Troisième épreuve commune
Résultats par rapport aux résultats cantonaux
10 juin
Deuxième bulletin scolaire
Décision de promotion
Calcul statistique de répartition des élèves dans les niveaux
fin juin
Décision d'orientation dans les niveaux et options de l'école secondaire