

Systeme de repérage de base (SRB)

Identification des PR ■	Echelle : 1:10'000	Version : Juin 2014	1 / 7
Les Malettes (6000) - Douane La Motte (F)			Tronçon 1 Axe 6210

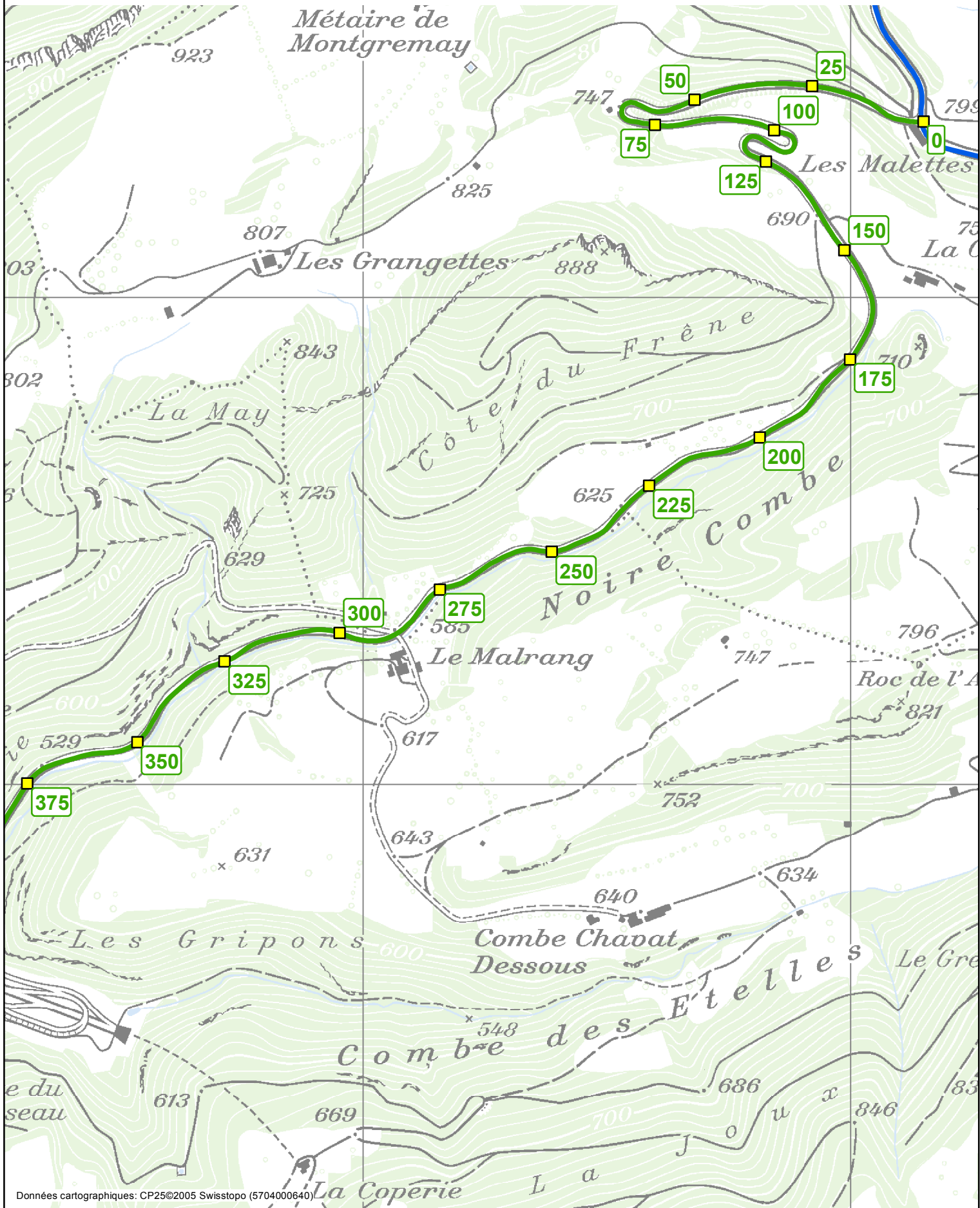

Systeme de repérage de base (SRB)

Identification des PR 

Echelle : 1:10'000

Version : Juin 2014

2 / 7

Les Malettes (6000) - Douane La Motte (F)

Tronçon

1

Axe

6210

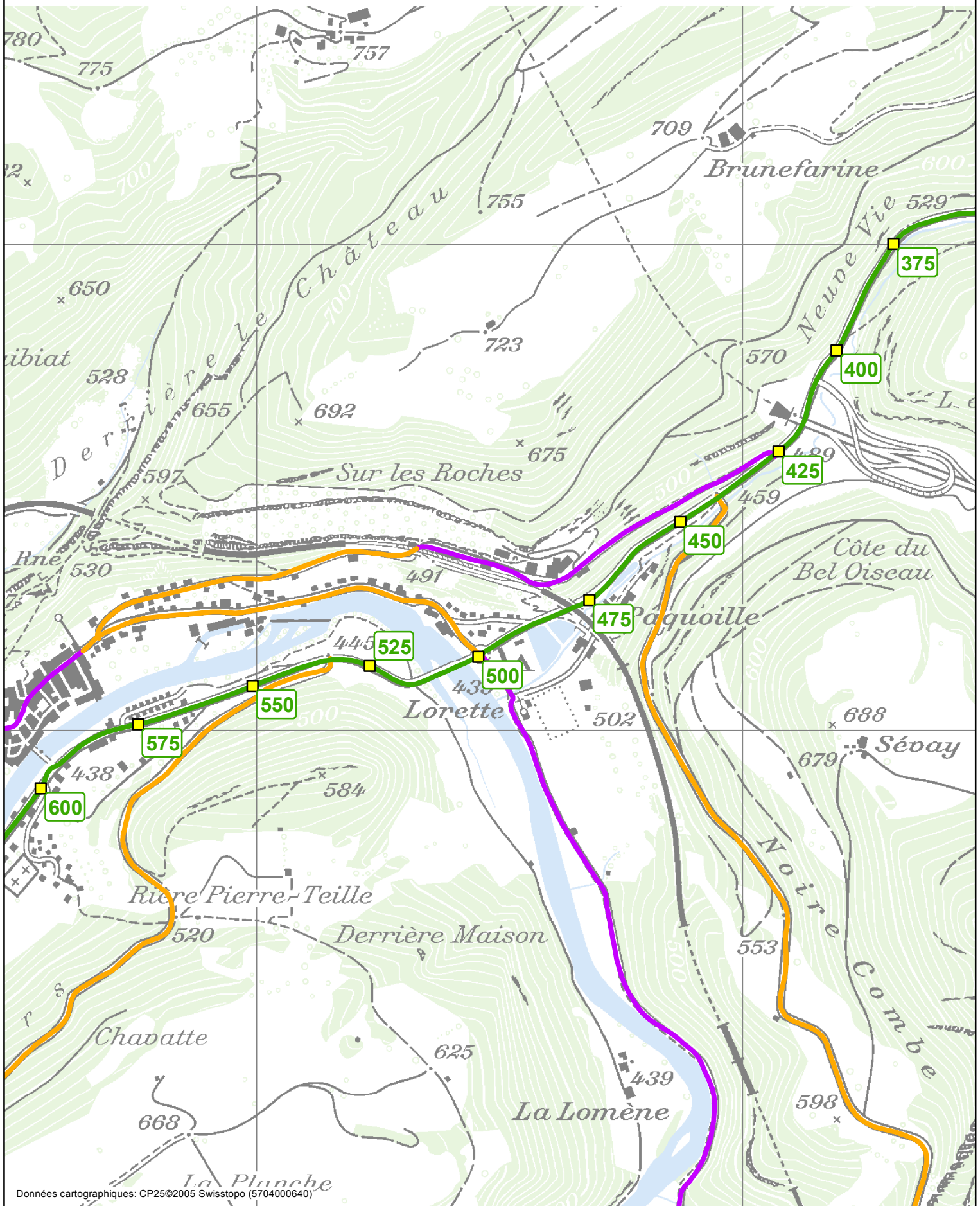

Systeme de repérage de base (SRB)

SECTION DES CONSTRUCTIONS ROUTIÈRES

Identification des PR ■

Echelle : 1:10'000

Version : Juin 2014

3 / 7

Les Malettes (6000) - Douane La Motte (F)

Tronçon

1

Axe

6210

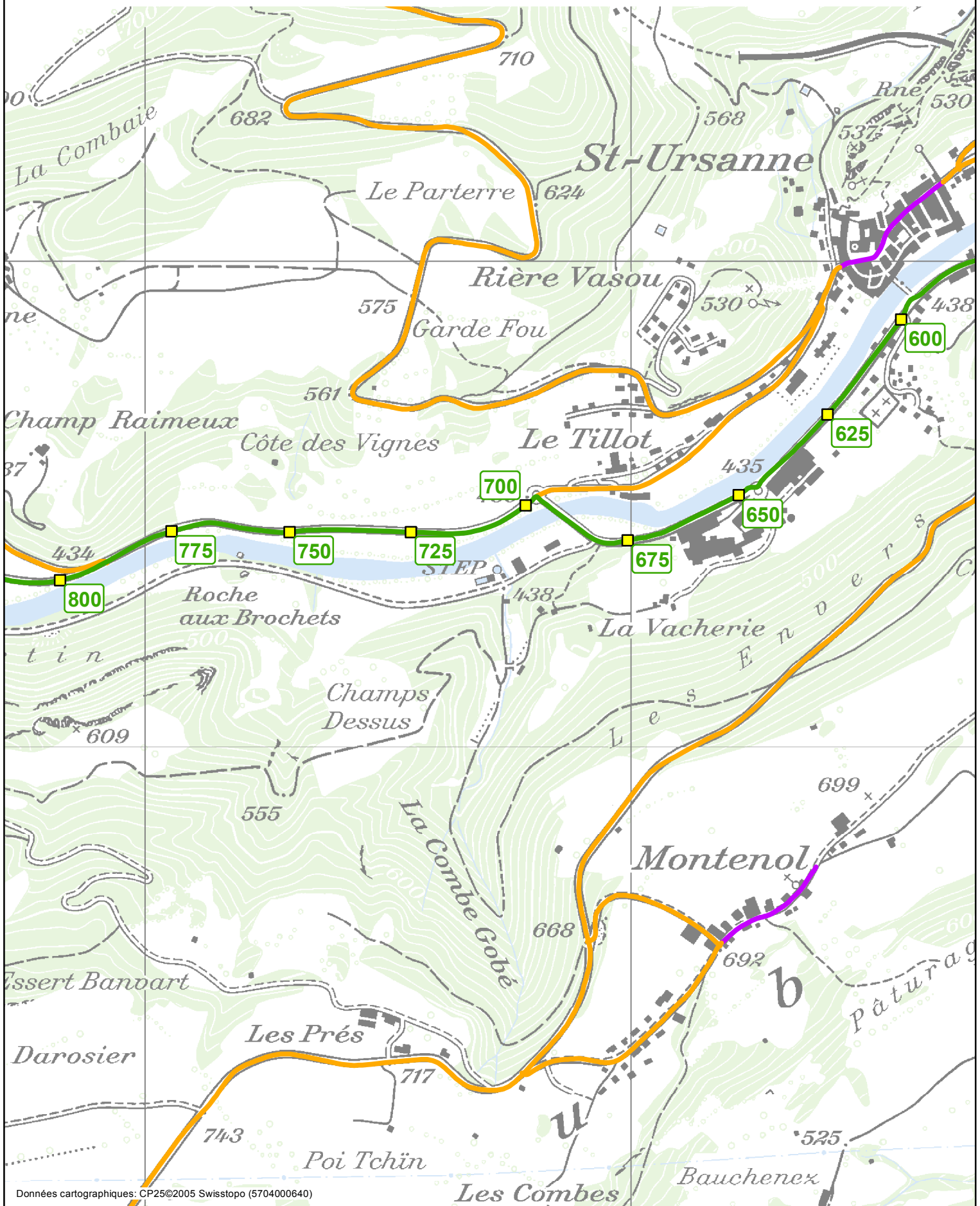

Systeme de repérage de base (SRB)

SECTION DES CONSTRUCTIONS ROUTIÈRES

Identification des PR ■

Echelle : 1:10'000

Version : Juin 2014

4 / 7

Les Malettes (6000) - Douane La Motte (F)

Tronçon

1

Axe

6210

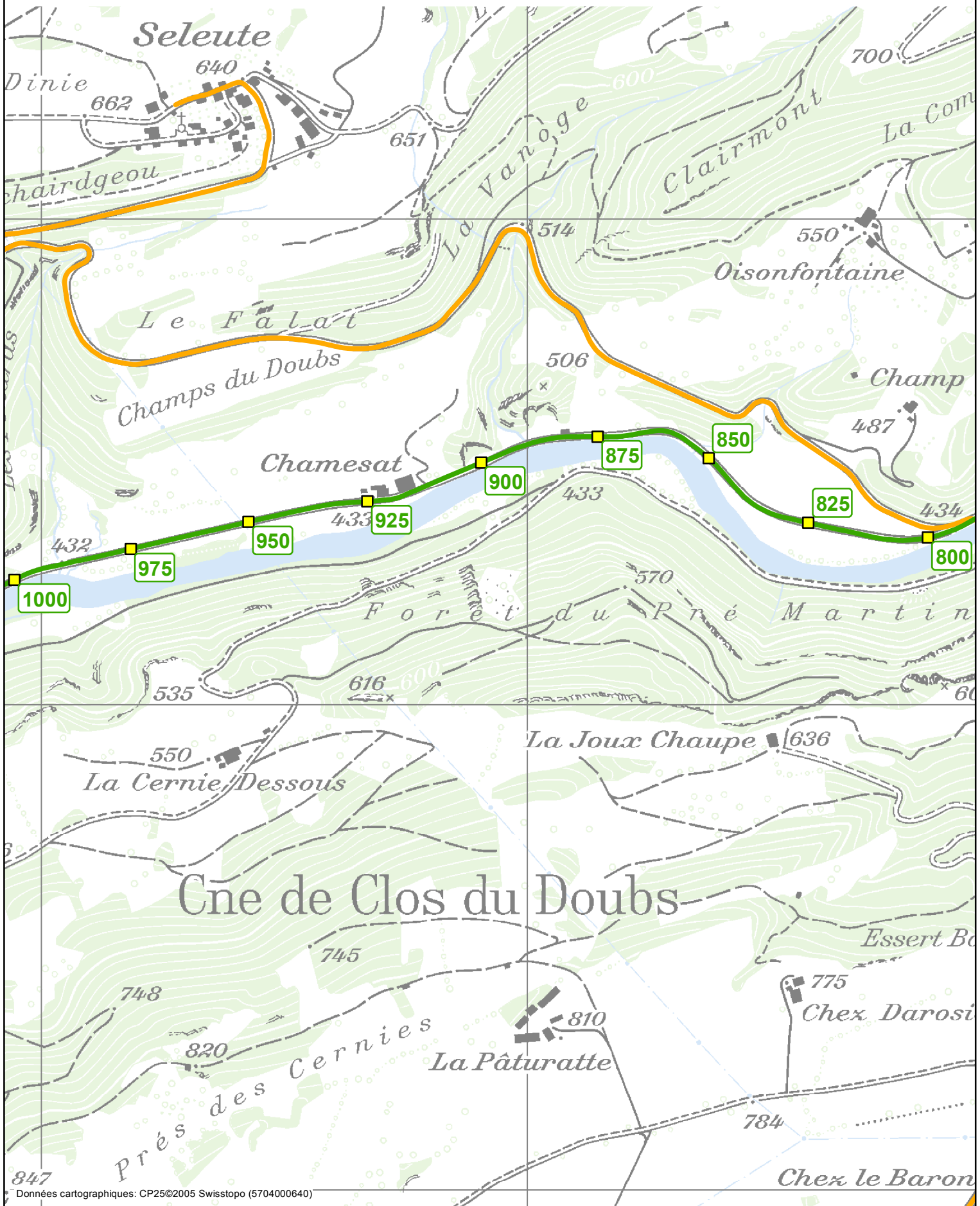

Systeme de repérage de base (SRB)

Identification des PR 

Echelle : 1:10'000

Version : Juin 2014

5 / 7

Les Malettes (6000) - Douane La Motte (F)

Tronçon

1

Axe

6210

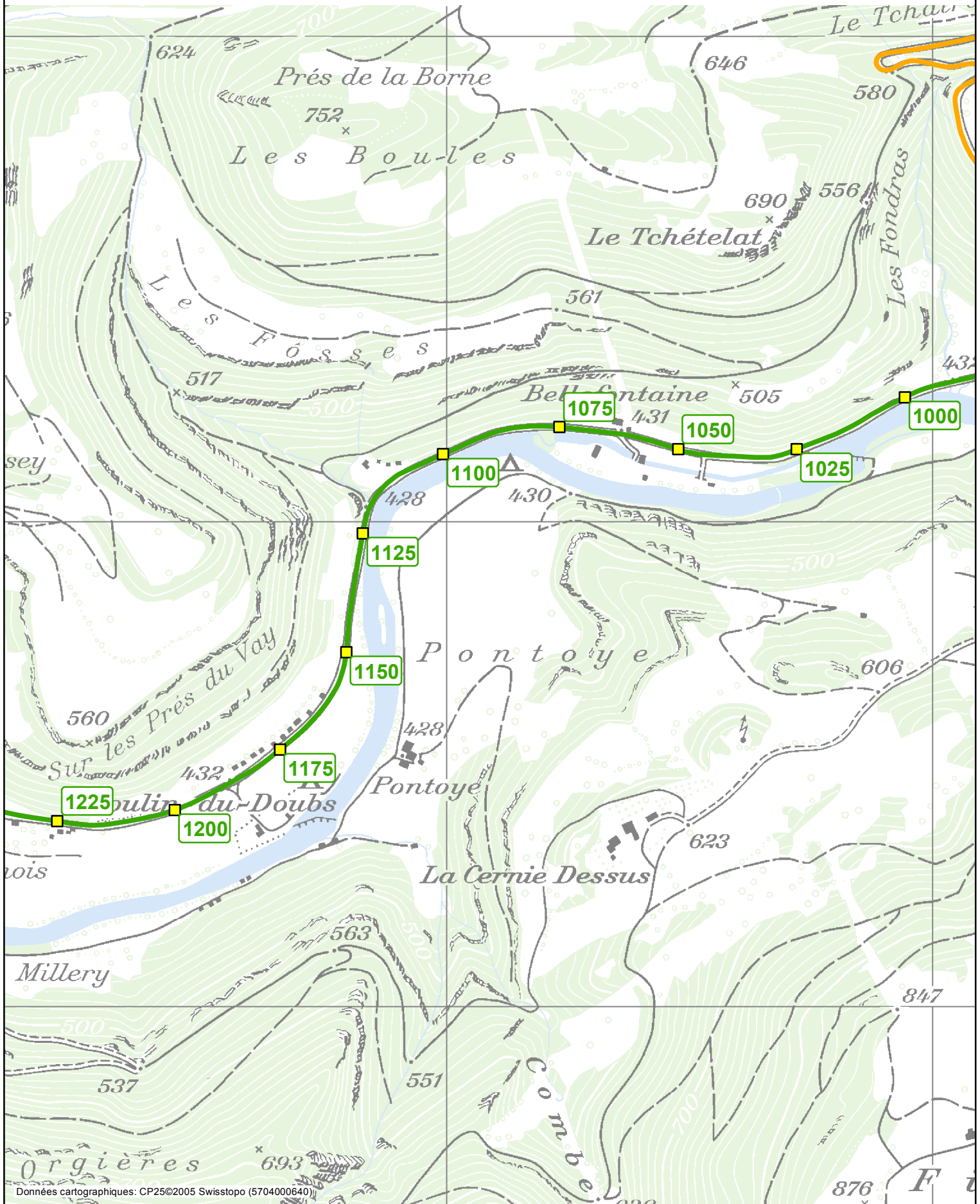

Système de repérage de base (SRB)

SECTION DES CONSTRUCTIONS ROUTIÈRES

Identification des PR ■

Echelle : 1:10'000

Version : Juin 2014

6 / 7

Les Malettes (6000) - Douane La Motte (F)

Tronçon

1

Axe

6210

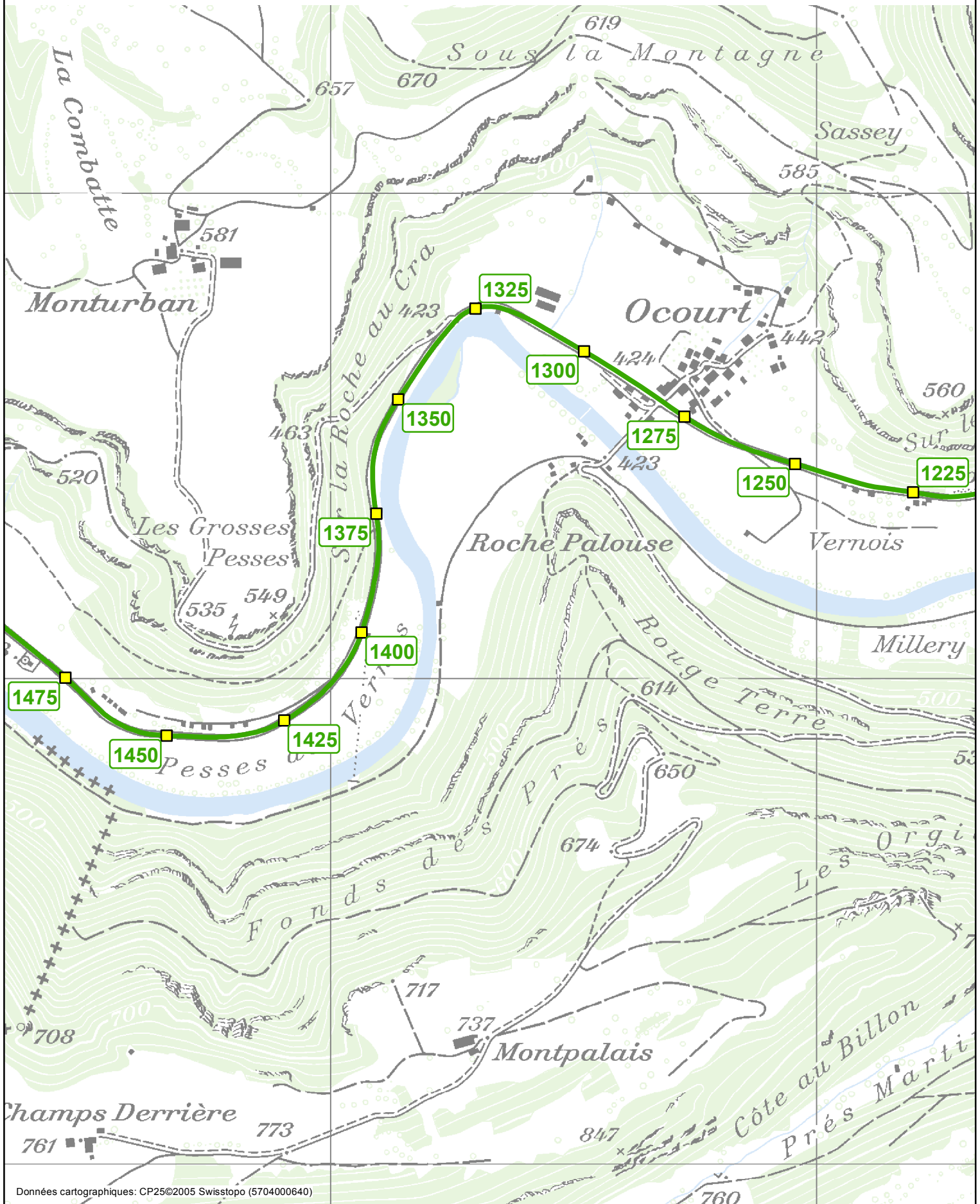

Systeme de repérage de base (SRB)

Identification des PR ■

Echelle : 1:10'000

Version : Juin 2014

7 / 7

Les Malettes (6000) - Douane La Motte (F)

Tronçon

1

Axe

6210

