

Façade Ouest

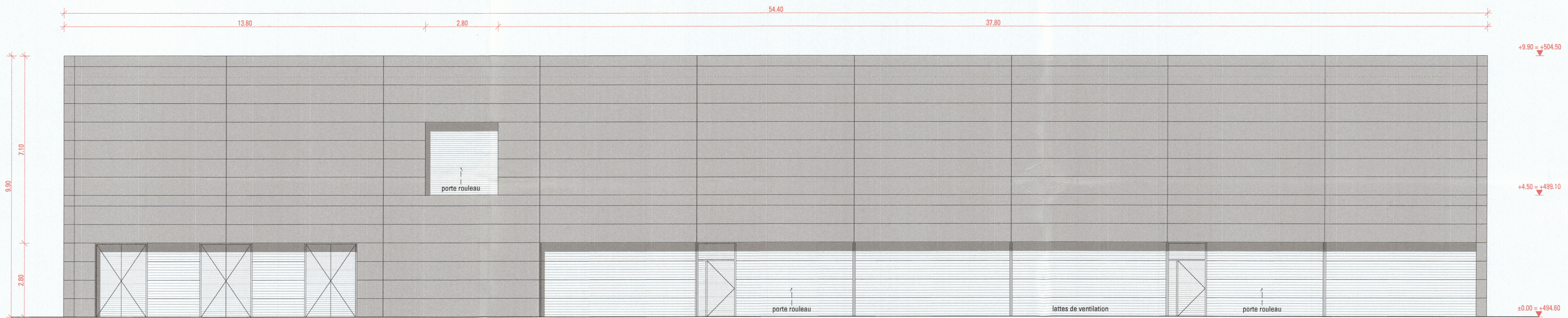

Façade Est

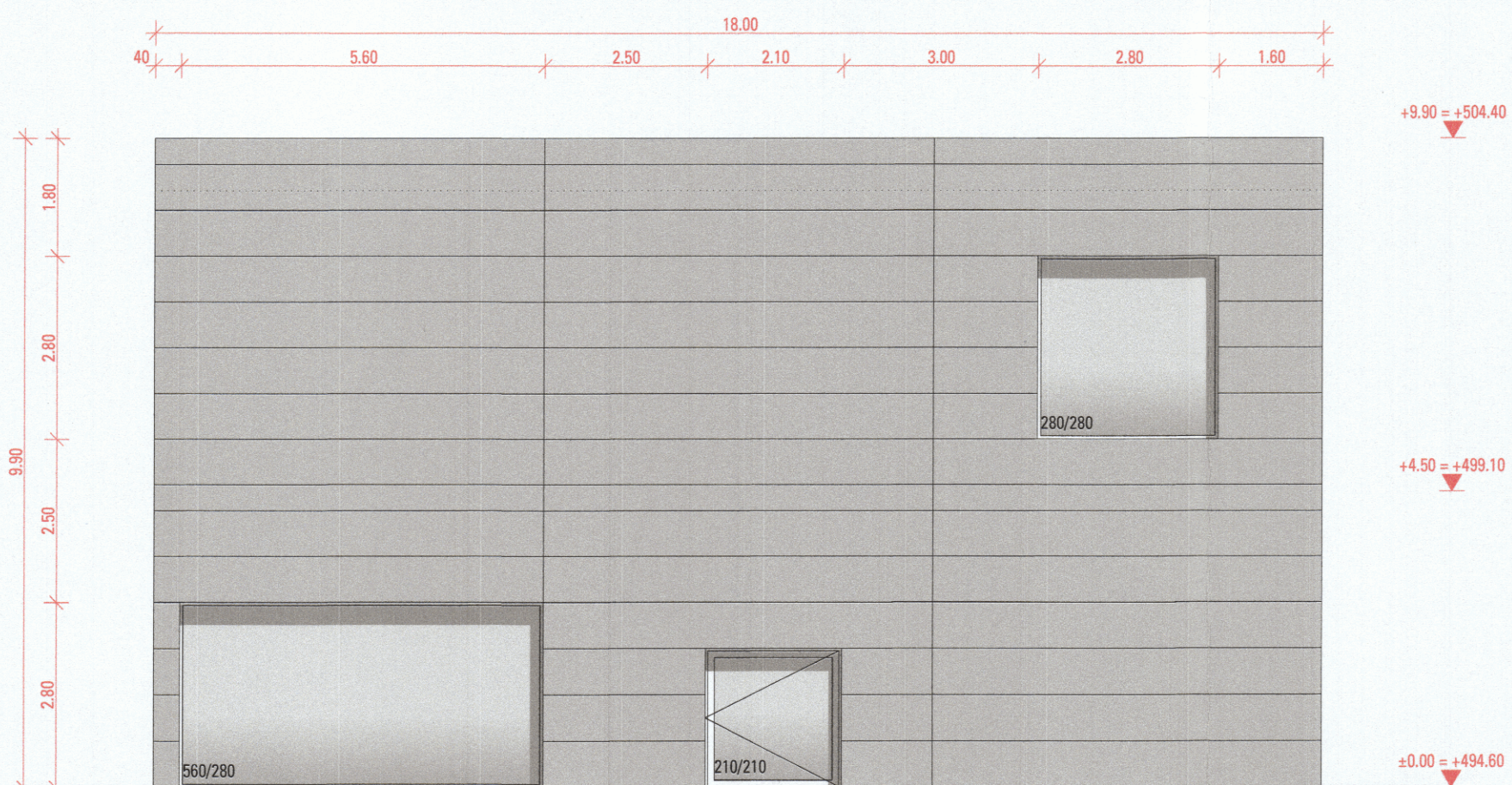

Façade Sud

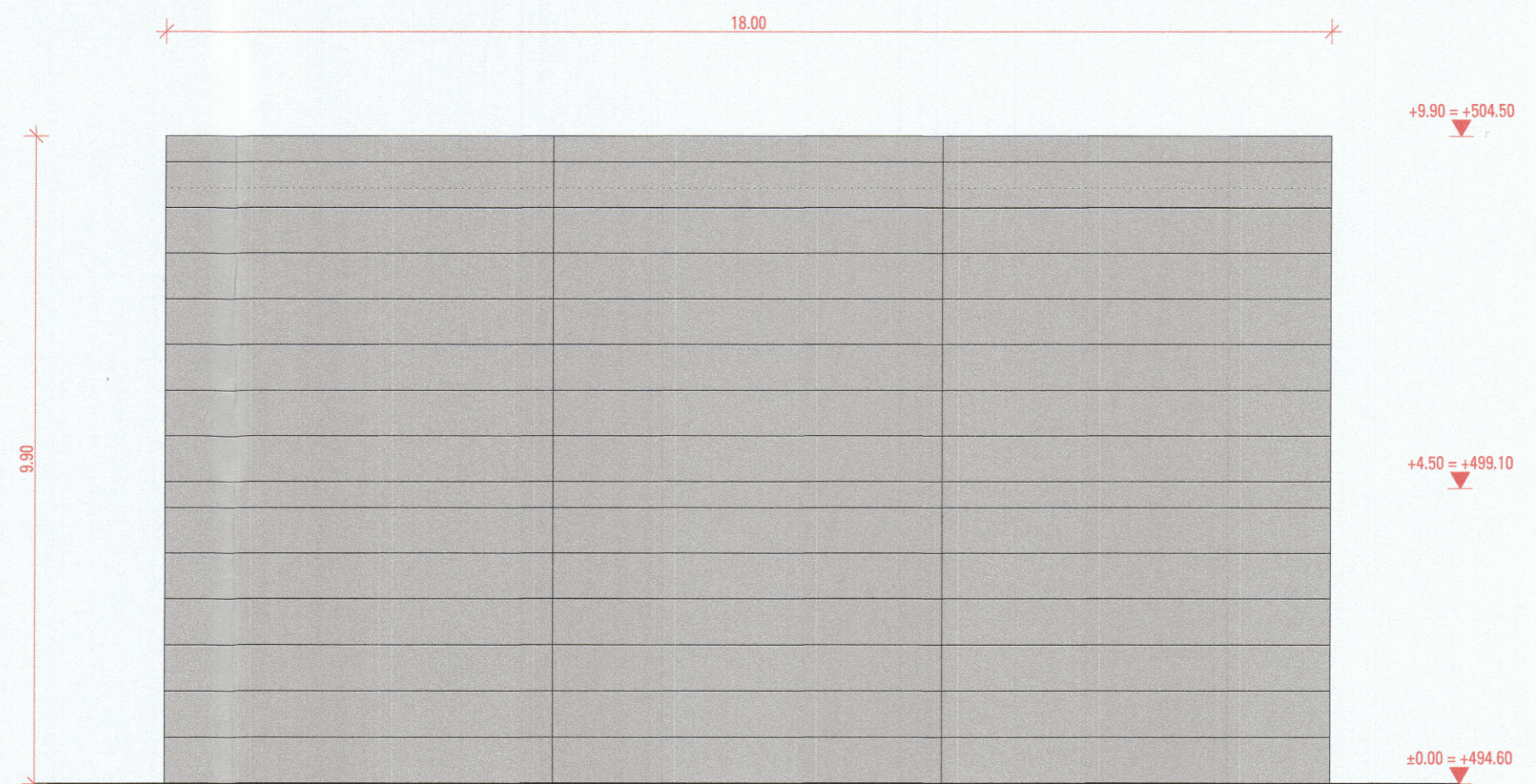

Façade Nord

- 7 MAI 2015

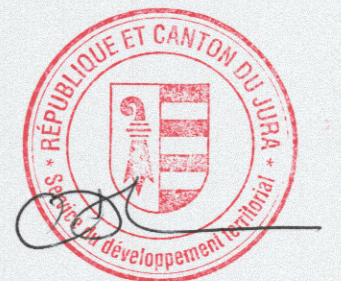

ARCHITECTES:
KURY STÄHELIN ARCHITECTES
(Delémont) SA

KURY
STÄHELIN
Architectes
(Delémont)
SA

Rue de la
Vauche 6
2800
Delémont

+41
032
421
96
60

MAITRE DE L'OUVRAGE:
GEO ENERGIE SUISSE

RWB Jura SA
Route de Echtenberg
CH-2800 Echenberg
T +41 032 465 61 81
F +41 032 465 61 82

FACADES

N° PARCELLE:
2138,2137,2136

N° PLAN:
1330-31-510

31 VORPROJEKT/PROJET
Géothermie Glovelier
Route de la Raisse
2855 Glovelier

MAITRE DE L'OUVRAGE:
Geo Energie Suisse

KURY
STÄHELIN
Architectes
(Delémont)
SA

Rue de la
Vauche 6
2800
Delémont

T 032
421
96
60

F 032
421
96
65

info@
KURY
STÄHELIN.
ch

Echelle:
1:100
Index:
A

Format:
A1
Date:
12.01.14

Dessin.:
AM
Mod.:
02.05.14

